

A hanging macramé chair with cushions is suspended from a tree branch, overlooking the ocean at sunset. The chair is made of dark grey macramé and has two light-colored cushions. The background shows the ocean and a sunset sky.

 **vermobil**[®]

OUTDOOR CATALOGUE 2023



Just made in Italy



UN'INTRAMONTABILE
STORIA D'AMORE PER L'OUTDOOR
*A TIMELESS
LOVE STORY FOR THE OUTDOORS*

Vermobil è un'azienda umbra che dal 1993 lavora per valorizzare la vivibilità degli spazi all'aperto nel solco di un culto italiano secolare per la bellezza e per la qualità. Design, funzionalità e rispetto per l'ambiente sono le linee guida di una realtà fatta di stile e ricercatezza, che intercetta e fa proprie le migliori tendenze contemporanee con prodotti capaci di rispondere alle più disparate esigenze, coniugando sempre estro e ragione, creatività e meraviglia. Materiali resistenti, altamente selezionati, modelli ergonomici ed efficienti, colori vibranti dalle palette solide e naturali concorrono a raccontare un'intramontabile storia d'amore per il verde che costantemente si rinnova.

Vermobil is an Italian company based in the Umbria region, operating since 1993 to enhance your experience in the outdoor space, starting from a century-old Italian cult of beauty and quality. Design, functionality and respect for the environment are the guidelines of a reality made of style and refinement. We intercept and adopt the best contemporary trends, manufacturing products capable of responding to the most disparate needs, through the combination of inspiration and reason, creativity and wonder. Resistant, highly selected materials, ergonomic and efficient models, vibrant colors with solid and natural palettes combine to tell a timeless and constantly renewed story of love for the environment.

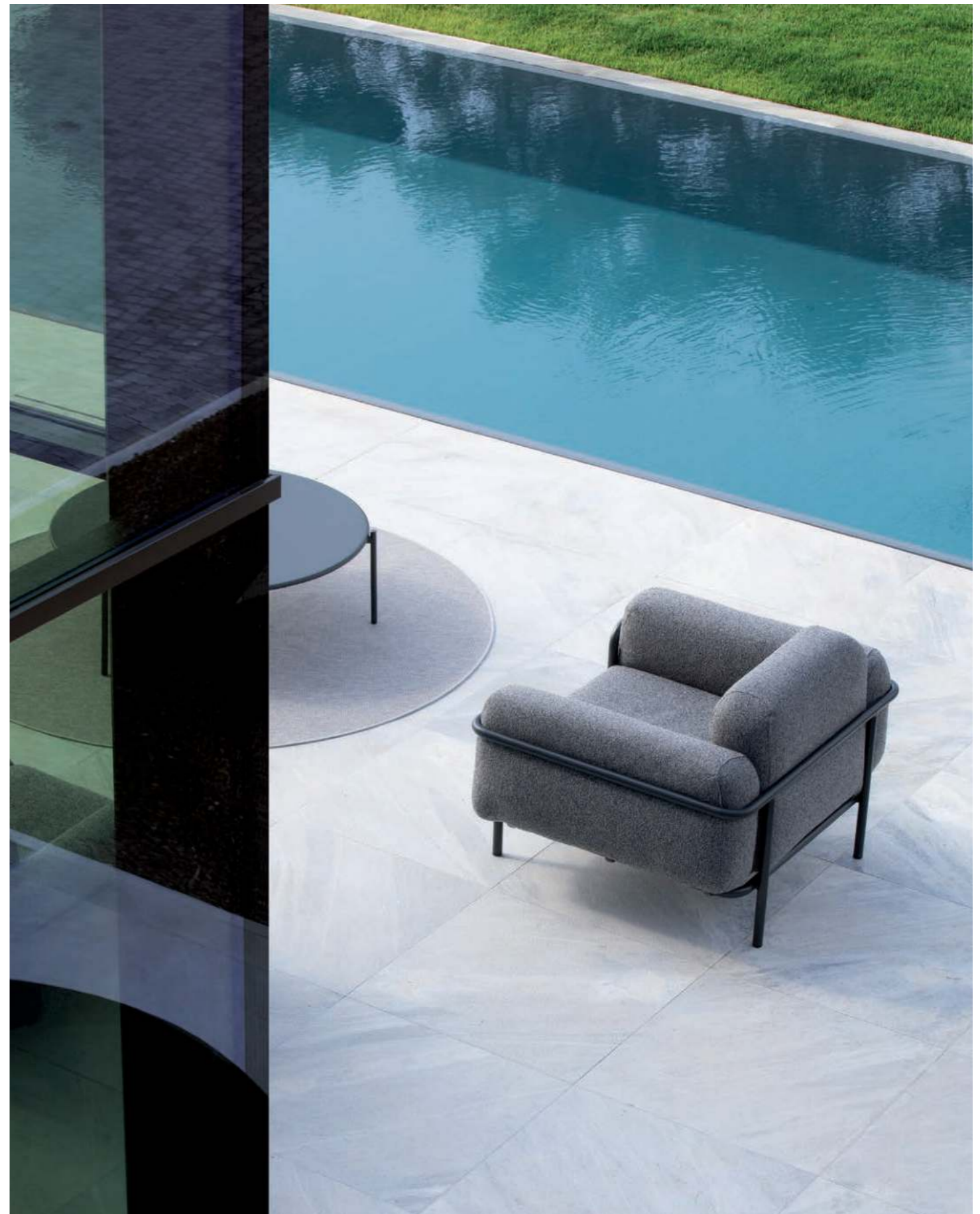



UNA REALTÀ PRODUTTIVA IN COSTANTE CRESCITA *A STEADILY GROWING PRODUCTION FIRM*

Vermobil è tra le poche aziende produttrici italiane e registra anno dopo anno una crescita costante, puntando sempre sulla massima qualità e sul valore aggiunto di una lavorazione equa e sostenibile. La scelta di usufruire di tecnologie sempre più avanzate va di pari passo con l'attenzione per la migliore cura artigianale. Il risultato è la realizzazione di prodotti di volta in volta superiori, contraddistinti da uno standard qualitativo costantemente più alto e al tempo stesso controllati singolarmente da personale esperto e competente che si avvicina al proprio mestiere con passione. Incordonature e cuscini fatti rigorosamente a mano sono l'espressione di un linguaggio di tradizione e bellezza che regala ad ogni pezzo la sua unicità, partendo da un livello di base eccellente.

Vermobil is one of the few Italian manufacturing companies that has recorded a yearly growth, always focusing on the highest quality, as well as ensuring a sustainable production process. The choice of using increasingly advanced technologies goes hand in hand with the best craftsmanship. The result is the creation of superior products, time after time, characterized by a constantly higher quality standard. Furthermore, all of our products are individually inspected by expert and competent staff, who approach their profession with passion. Our cushions are handmade and each rope is hand woven, expressing a code of tradition and beauty that gives each piece its uniqueness, starting from an excellent base.

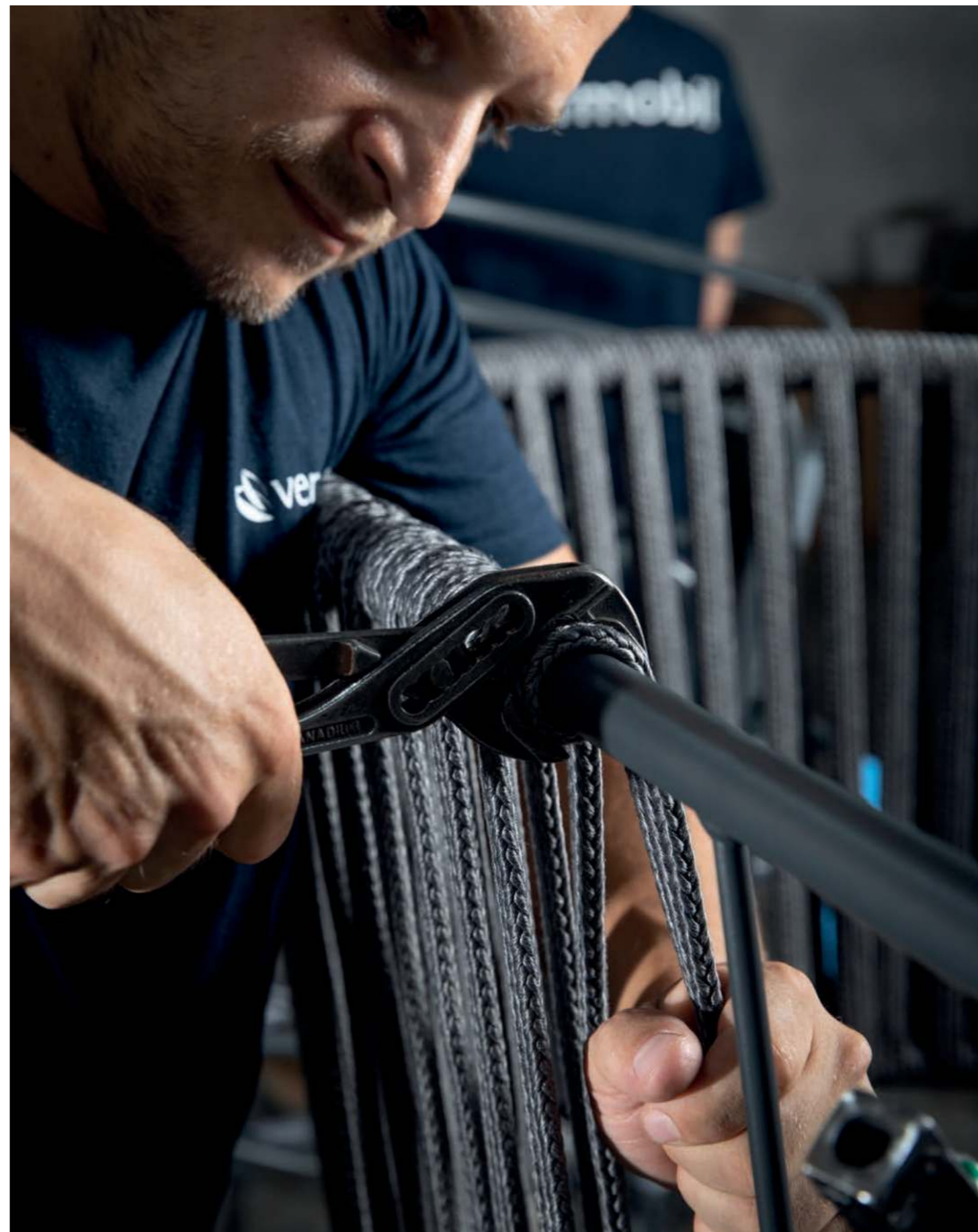



PAROLA CHIAVE: GREEN

KEYWORD: SUSTAINABILITY

Vermobil è da sempre attenta alla natura e punta su una produzione equa, condotta nel pieno rispetto dell'ambiente circostante e con la massima valorizzazione delle risorse umane. Il verde è sentito e amato nelle sue più sottili sfumature, non solo come spazio da vivere, ma anche come habitat da proteggere. Per questo i materiali utilizzati sono altamente riciclabili: dal ferro alla corda ai tessuti in propilene. Nell'ottica di cooperare per un futuro sostenibile, Vermobil integra nel processo produttivo macchinari di ultima generazione per minimizzare l'impatto sull'ambiente e realizzare mobili di qualità superiore. Un esempio è la scelta del nuovo impianto per la verniciatura del metallo che riduce in modo sensibile le emissioni di CO2 in atmosfera garantendo massima durevolezza e resistenza ai pezzi finiti.

Vermobil has always been attentive to nature, this focusing on a sustainable production which ensures the respect of the surrounding environment and increases the value of human resources. Environment is wholly cared and loved, not only as a space to live in, but also as a habitat to protect. Hence, we why rely on highly-recyclable materials, from iron to rope, to propylene fabrics. a sustainable future, Vermobil integrates state-of-the-art machinery into the production process to minimize the impact on the environment and create superior quality furniture. An example is the choice of the new metal painting system which significantly reduces CO2 emissions into the atmosphere, guaranteeing maximum durability and resistance to the finished pieces.

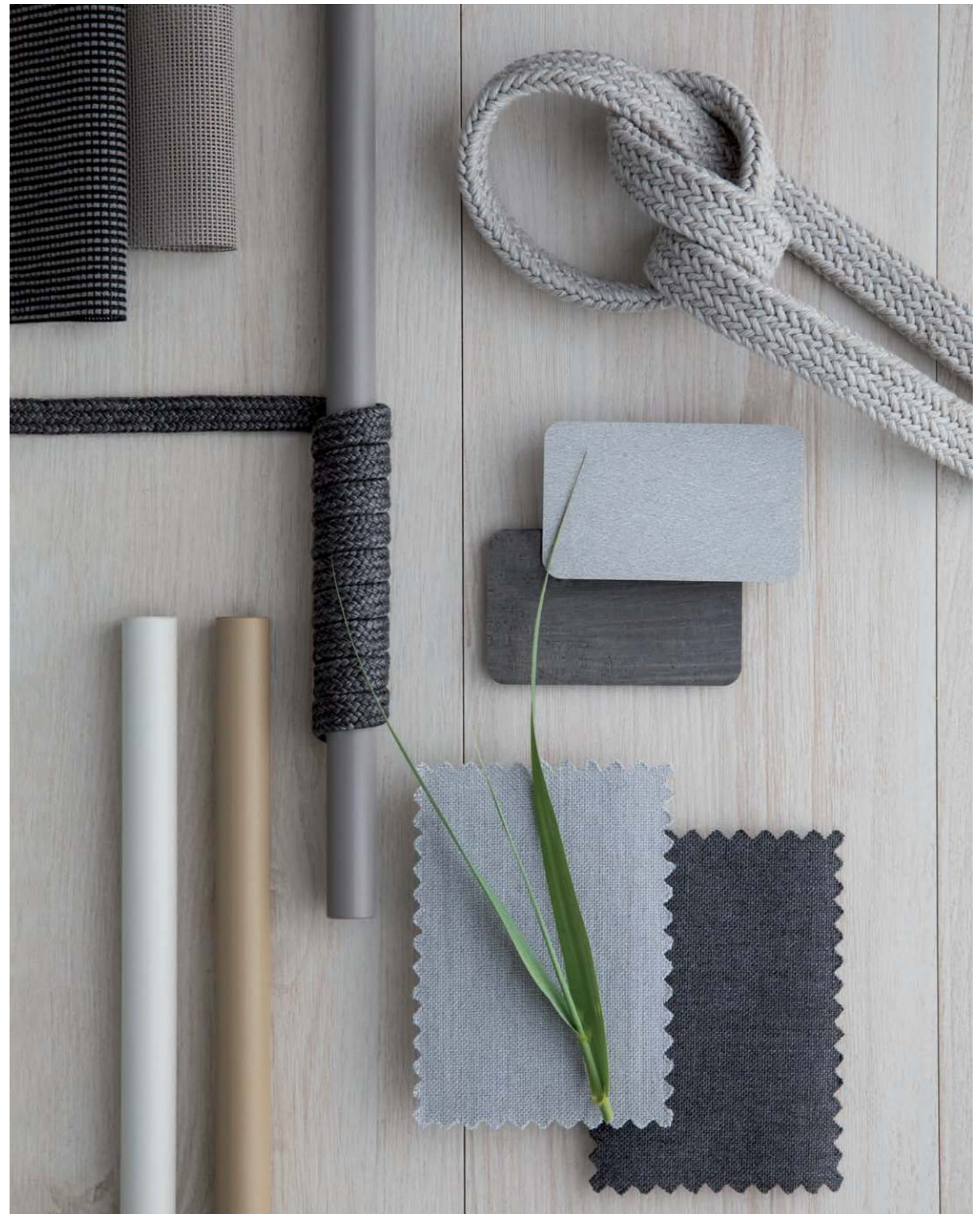



SVILUPPO DELLE IDEE E DESIGN INNOVATIVO

IDEAS DEVELOPMENT AND INNOVATIVE DESIGN

Vermobil propone da anni prodotti di qualità in cui linea e funzione si integrano efficacemente per dar vita a mobili dallo spirito italiano, resistenti, comodi, pratici e belli. Allo studio tecnico di progettazione interno all'azienda che da anni si impegna per realizzare pezzi intramontabili, nello stile, nell'efficienza e nella forma, si è affiancata la collaborazione con designer esterni per aumentare il livello di innovazione dei prodotti proposti, con una crescente attenzione al design contemporaneo.

Mario Pambianco e Giorgio Cardaccia rappresentano il cuore dello studio tecnico di progettazione. Vermobil sfida da sempre sé stessa per dare alla luce pezzi incredibilmente affascinanti. In ciascun mobile realizzato senso dell'equilibrio e della proporzione, attenzione alla funzione pratica e al livello di comfort del prodotto finito si combinano mirabilmente in articoli dal gusto classico o moderno, perfetti per regalare una nota di stile ai più bei giardini mediterranei.

For years, Vermobil has been offering quality products in which design and function integrate effectively to create furniture with an Italian soul, which are resistant, comfortable, practical and beautiful. Our technical design studio has always been committed to creating timeless products in terms of style, efficiency and shape. We also rely on the support of external designers to increase the level of innovation of the products, with a growing attention to contemporary design.

Mario Pambianco and Giorgio Cardaccia represent the heart of the Vermobil. The technical design studio has always been challenging itself to create incredibly fascinating products. Each piece of furniture is manufactured through a sense of balance and proportion. Attention to the practical function and the level of comfort of the finished products are wonderfully combined in items with a classic or modern taste, perfect for adding a touch of style to the most beautiful Mediterranean gardens.

ROBERTO CAPATI

Garden Designer per formazione, Roberto Capati disegna elementi di arredo per esterni tra cui oggetti iconici di prestigiose firme nazionali ed internazionali. Nei suoi lavori pone particolare attenzione alle forme, al comfort, alla funzionalità e all'integrazione dello spazio circostante. I suoi disegni interpretano in chiave attuale idee e forme familiari attraverso linee essenziali e l'utilizzo innovativo dei materiali. L'oggetto, sia esso una struttura, un mobile, una lampada o un complemento, deve interagire con il fruitore esprimendo il massimo della funzionalità, e con l'ambiente, valorizzandolo sfruttandone tutte le potenzialità.

Garden Designer by training, Roberto Capati designs outdoor furniture elements, including iconic objects for prestigious national and international brands. In his jobs, he pays particular attention to shapes, comfort and functionality, allowing the surrounding space to be perfectly integrated. His drawings are the representation of usual ideas and shapes in a contemporary way, with essential lines and the innovative use of materials. The object, a structure, a piece of furniture, a lamp or a furnishing accessory, must interact with the user, expressing top functionality, and with the environment, enhancing it by exploiting all its potential.

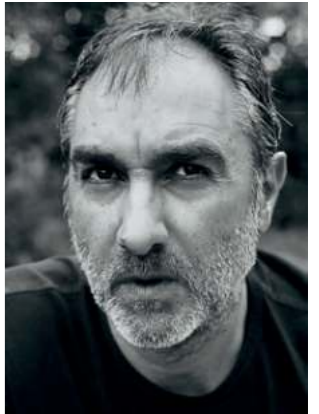

ALESSANDRO CANEPA

Designer per mestiere e per passione, Alessandro Canepa lavora costantemente alla ricerca di nuovi stimoli. Cuore di ogni suo studio è la volontà di raggiungere una piena comprensione dell'oggetto, in rapporto ai vincoli tecnologici e produttivi che di volta in volta esso impone. Attenzione maniacale al dettaglio e autentico amore per la bellezza, intesa come forza essenziale e profondamente semplice, fanno delle sue realizzazioni piccoli capolavori di espressione contemporanea, volti a illuminare soprattutto l'aspetto emozionale di ogni creazione.

Professional and passionate designer, Alessandro Canepa is constantly at work seeking for new goals. Central to his studies, the desire to achieve a full understanding of the item, according to the specific technological and production bonds that each project imposes time after time. A careful attention to details and an authentic love for beauty, intended as an essential and profoundly simple force, make his creations little masterpieces of contemporary expression, above all illuminating the emotional aspect of each creation.

STUDIO SOLODESIGN

Attivo dal 2005, Solodesign è uno studio di progettazione in cui Davide Casaccia, Marco Pigliapoco e Massimiliano Tricoli mettono in gioco e fondono le personali e specifiche esperienze culturali e formative per creare pezzi originali ed esclusivi, in cui le diversità si integrano, le idee si fondono e la sperimentazione, in termini di materiali e tecnologie, detta nuove regole. Il risultato finale è sempre un omaggio all'amore per il design contemporaneo, capace di emozionare ed entrare intimamente in contatto con chi ne fa uso per sollecitare gioia e piacere senza tempo.

Active since 2005, Solodesign is a design studio in which Davide Casaccia, Marco Pigliapoco and Massimiliano Tricoli bring into play and blend their personal and specific cultural and educational experiences to create original and exclusive pieces. Each item integrates diversities and merges ideas. Experimentation in terms of materials and technologies dictates new rules. The final result is always a tribute to the love for contemporary design, capable of moving and intimately connecting with those who use it, to evoke timeless joy and pleasure.





PROPOSTE CONTRACT *CONTRACT LINES*

Vermobil offre un'ampia selezione di arredi per esterni dedicati al contract. Gli articoli sono di eccellente qualità e certificati Catas per assicurare il massimo controllo su materiali utilizzati.

Che si tratti di soluzioni per terrazze, piscine, ristoranti, hall e zone relax, alla base di ogni proposta c'è sempre un perfetto mix di funzionalità, estetica, praticità e durevolezza.

Così è per le sedie impilabili, i tavoli autolivellanti di facile manutenzione, i metalli trattati con processi di zincatura e verniciatura a polveri poliestere, le bullonerie in acciaio inox, i tessuti plasticizzati e acrilici che garantiscono massima affidabilità e resistenza. Oltre allo stile e alla bellezza dei prodotti proposti, Vermobil punta su un impeccabile servizio post-vendita a tutela del cliente.

Vermobil offers a wide selection of contract outdoor furniture lines.

Items are of excellent quality and Catas certified to ensure maximum control over the materials used. Whether it is suitable for terraces, swimming pools, restaurants, halls and relaxation areas, each line is always based on a perfect mix of functionality, aesthetics, practicality and durability.

This applies to stackable chairs, easy-to-maintain, self-leveling tables, metals treated with galvanizing and polyester powder painting processes, stainless steel bolts, plasticized and acrylic fabrics that guarantee maximum reliability and resistance.

In addition to the style and beauty of the products, Vermobil focuses on impeccable after-sales service to protect the customer.





NEWS 2023

HUG

designed by Solodesign

collezione pag. 016



ROMA LOUNGE

designed by Studio tecnico Vermobil

collezione pag. 032



DAISY ROPE

ALTALENA

designed by Studio tecnico Vermobil

collezione pag. 074



SUOMY

designed by Studio tecnico Vermobil

collezione pag. 020

TWIST

SGABELLO E LOUNGE

designed by Studio tecnico Vermobil

collezione pag. 128



FOX

designed by Studio tecnico Vermobil

collezione pag. 028



EXTIA

designed by Studio tecnico Vermobil

collezione pag. 024



MATERIALI E FINITURE P.204
MATERIALS AND FINISHES P.204

SOMMARIO TECNICO P.225
TECHNICAL SUMMARY P.225

<u>COLLECTION</u>		<u>TECHNICAL</u>
HUG	016	239
SUOMY	020	257
EXTIA	024	236
FOX	028	238
ROMA	032	248
SLOT ROPE	040	252
ARIA	044	228
FELLINI	052	237
KEY WEST	056	244
DAISY	064	230
DAISY ROPE	074	234
MIAMI	086	240
ALICE	092	226
QUATRIS	106	246
SANTA FE	112	250
MOGAN	118	243
SEASIDE	124	251
TWIST	128	258
STEP	138	256
VEGAS	142	262
MIMMO RONDÒ	146	242
VALENTINO SUMMERTIME	152	261
TOSCA	158	260
SPRINGTIME	162	254
SOFY	168	253
PARK	176	245
COMPLEMENTI	182	264



HUG

Design: Solodesign

Linee solide e angoli smussati per un salotto che, come il nome suggerisce, avvolge e accoglie come in un abbraccio. Le sedute ampie e i profili morbidi, sottolineati da una struttura geometrica minimale, disegnano spazi all'insegna del fascino contemporaneo.

La serie Hug è composta da divano a tre posti e poltrona con comodi braccioli. Ideale in giardino o in terrazzo, a bordo piscina o in un portico, Hug è la collezione perfetta per chi punta su un arredo sobrio ed elegante capace di regalare un accento di attualità e freschezza a qualsiasi contesto.

The HUG lounge set has solid lines, rounded corners and, as the name suggests, seems to welcome you as in an embrace. The large seats and soft profiles, highlighted by a clean geometric structure, design spaces with contemporary charm. The Hug line consists of a three-seater sofa and an armchair with comfortable armrests. It is a perfect match for a garden or a terrace, by the pool or in a porch. It is also suitable for those who prefer a sober and elegant furniture style with a modern and fresh touch in any space.



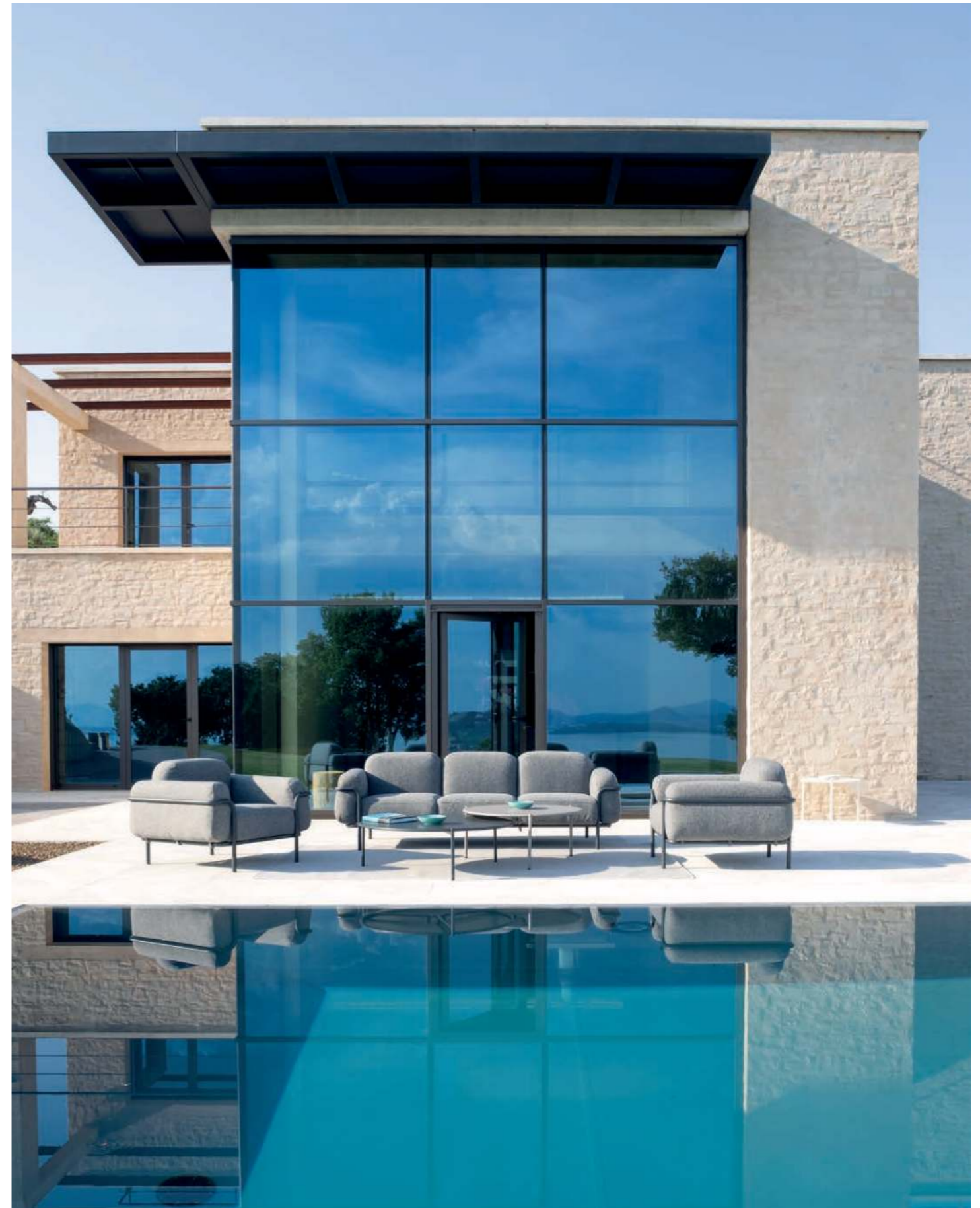

HG660_POLTRONA / LOUNGE HG730_DIVANO 3 POSTI / 3 SEATER SOFAS AI90L_TAVOLO BASSO / COFFEE TABLE Ø90 AI110L_TAVOLO BASSO / COFFEE TABLE Ø110



SUOMY

Design: Studio tecnico Vermobil

Suomy incarna l'amore per la tradizione e l'attenzione all'attualità in un salotto dalle forme solide e lineari che arredano con stile.

Ampiezza di sedute, proporzioni regolari, bilanciamento di volumi sono le caratteristiche di una serie di pezzi componibili.

Minimalismo ed eleganza trovano in Suomy il giusto punto di contatto, realizzando un salotto dalle geometrie pulite e dai toni naturali, ideale all'aperto, per godersi momenti di totale distensione immersi nel verde.

The Suomy line embodies a combination of love for tradition and attention to modern style in a stylish living room with solid and linear shapes.

Large seats, regular proportions, balance of volumes are the features of this set of modular pieces, whose minimalism and elegance are perfectly mixed. This living room set, with its clean geometries and natural tones, fits perfectly in any outdoor space, to allow yourself relaxing moments in the green.

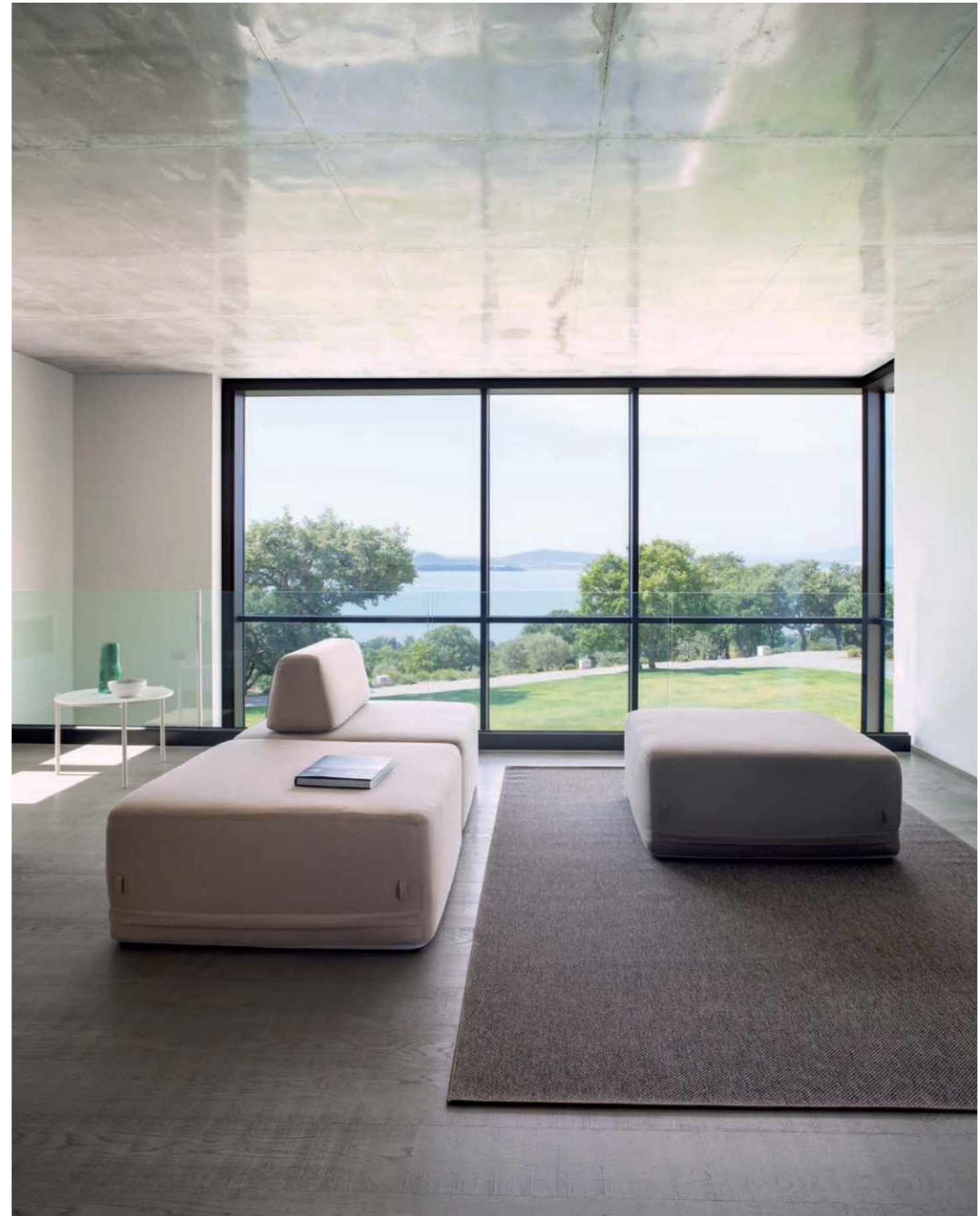





EXTIA



Design: Studio tecnico Vermobil

La nuova collezione di tavoli allungabili fondono praticità e gusto contemporaneo in una soluzione attuale, perfetta in qualsiasi contesto. Grazie alla semplicità delle linee e alla versatilità del modello, i nuovi tavoli, disponibili in due differenti misure, si prestano a rispondere a varie esigenze, integrandosi in diversi ambienti con eleganza e stile.

The new collection of extendable tables, combines practicality and contemporary taste in one modern solution, that suits any context. Thanks to the simplicity of the lines and the versatility of the model, the new tables, available in two different sizes, meet a lot of needs. With elegance and style, they are perfect in different spaces.



EX14080_TAVOLO ALLUNGABILE / EXTENDABLE TABLE 140/200x80 EX18090_TAVOLO ALLUNGABILE / EXTENDABLE TABLE 180/250x90



DE301_POLTRONA / ARMCHAIR SCHDE301_SCHIENALINO / REMOVABLE BACKREST



FOX

Design: Studio tecnico Vermobil

Fox è una linea di sedie e poltrone impilabili in cui design e praticità si coniugano al meglio. Linee semplici e squisitamente moderne, colori decisi che regalano note vivaci al contesto e funzionalità al massimo livello fanno di questi complementi d'arredo la soluzione perfetta per ogni ambiente. Versatilità e stile sono le note distintive della collezione che si presta a combinazioni con qualsiasi altro tipo di arredo, regalando ovunque un tocco di personalità e carattere.

Fox is a line of stackable chairs and armchairs featuring a perfect mix of design and practicality. Each line is simple and purely modern, colors are bold and vivid, functionality is at the highest level. Hence, this set of furnishing accessories is the perfect solution for any space. Versatility and style are its distinctive features, making it easily-combinable with any other type of furniture, allowing you to add a touch of personality to any environment.



FO300_POLTRONA/ ARMCHAIR QT8080_TAVOLO / TABLE 80x80



FO100_SEDIA / CHAIR FO300_POLTRONA / ARMCHAIR QT7070_TAVOLO / TABLE 70x70



ROMA

Design: Studio tecnico Vermobil

Comfort e design in una collezione di pratiche sedie impilabili la cui linea dall'accento pop è bilanciata da colori sobri e pacati. Semplici, funzionali e belle, sono disponibili in diverse altezze e si caratterizzano tutte per le proporzioni armoniose e le sedute comode e ampie.

Comfort and stylish design lead the way in this range of practical stackable chairs. Simple and attractive, the chairs are available in different heights and have comfortable and spacious seats.



ROMA



RM660_LOUNGE CON BRACCIOLO / LOUNGE WITH ARMREST



RM660_LOUNGE CON BRACCIOLO / LOUNGE WITH ARMREST TAPCAM200_TAPPETO / CARPET Ø 200



RM620_POLTRONA A DONDOLO CON BRACCIOLO / ROCKING LOUNGE CHAIR WITH ARMREST TAPCAM200_TAPPETO / CARPET Ø 200





RM100_SEDIA / CHAIR RM300_POLTRONA / ARMCHAIR RM19090_TAVOLO / TABLE 190X90



RM150_SGABELLO / BARSTOOL



SLOT ROPE

Design: Alessandro Canepa

L'eleganza della linearità domina la collezione Slot Rope, disponibile con finiture in metallo e in corda. Giochi di materiali definiscono una serie dal gusto intramontabile, concepita per trovare ovunque il giusto contesto in cui integrarsi.

The stylish blend of finishes and materials truly defines this timeless range and will suit any design context.



SL301_POLTRONA / ARMCHAIR RM220100_TAVOLO / TABLE 220x100



SL301_FA/TA



SL301_BS/FA



SL301_AG/NE



SL301_FA/FA



ARIA

Design: Studio tecnico Vermobil

Verticalità e leggerezza contraddistinguono la collezione Aria, improntata a uno stile essenziale dal design asciutto, spiccatamente contemporaneo. Morbidi cuscini donano massimo comfort alla seduta e i colori accendono di dinamismo e carattere qualsiasi ambiente.

The lightness of the Aria collection, is marked by a distinctive and essential contemporary design. The soft cushions give maximum comfort to the seat and the colours will light up any stylish environment with flair and character.



ARIA

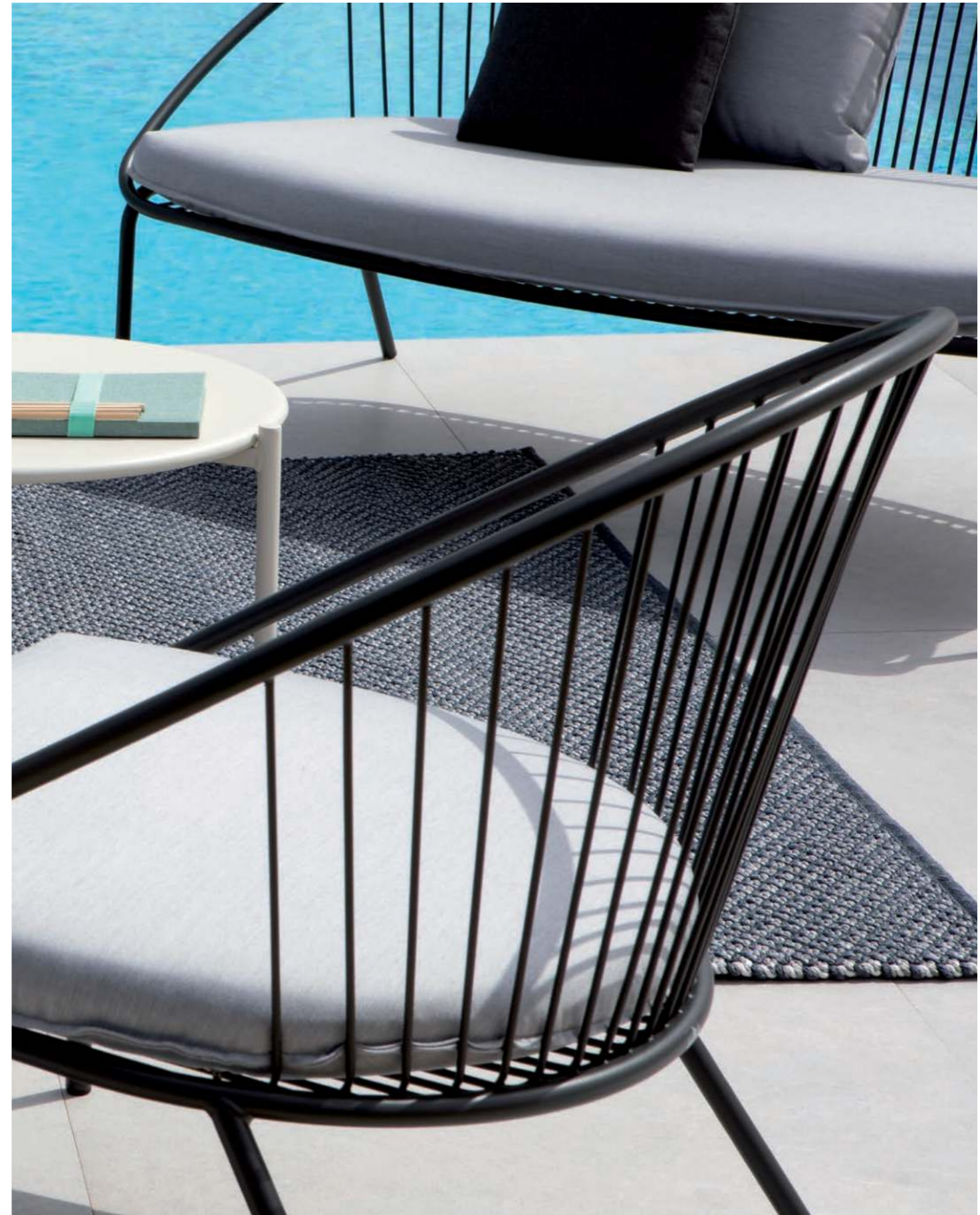

A1600_POLTRONA / LOUNGE A1630_DIVANO/ SOFA A160L_TAVOLO BASSO / COFFEE TABLE Ø60





A160L_TAVOLO BASSO / COFFEE TABLE Ø60 **A190L**_TAVOLO BASSO / COFFEE TABLE Ø90 **A1110L**_TAVOLO BASSO / COFFEE TABLE Ø110
CUBA1601_CUSCINO SCHIENALE / BACK CUSHION **CUBDE305**_CUSCINO SCHIENALE / BACK CUSHION

A1600_POLTRONA / LOUNGE **CUSA1600**_CUSCINO SEDUTA LOUGE / LOUNGE SEAT CUSHION **CUSA1630**_CUSCINO SEDUTA SOFA / SOFA SEAT CUSHION



RM19090_TAVOLO / TABLE 190X90 AI300_POLTRONA / ARMCHAIR CUSAI300_CUSCINO SEDUTA / SEAT CUSHION TAPCAM3020_TAPPETO / CARPET 300X200



FELLINI

Design: Studio tecnico Vermobil

Rapporti geometrici solidi e colori lunari dal tono ultramoderno sono i punti di forza della collezione Fellini, che propone poltrone pieghevoli dalla struttura in alluminio perfette in ogni contesto.

The strong geometric and ultra-modern Fellini collection combines contemporary styling with the practicality of folding aluminium armchairs to suit any design context.



QT9090_TAVOLO / TABLE 90X90 FE305_POLTRONA BRACCILO NERO / CHAIR ARMREST BLACK





KEY WEST

Design: Studio tecnico Vermobil

Eleganza, fascino e funzionalità traducono la quintessenza di questa collezione di poltrone e divani in qualcosa di estremamente concreto, tangibile e funzionale in cui linee sobrie e materiali di ultima generazione si combinano per un risultato perfetto.

Elegance, charm and functionality are at the heart of this collection of armchairs and sofas which offer contemporary and flexible seating options. Combining the latest generation materials with strong design lines to produce a durable and perfect result.

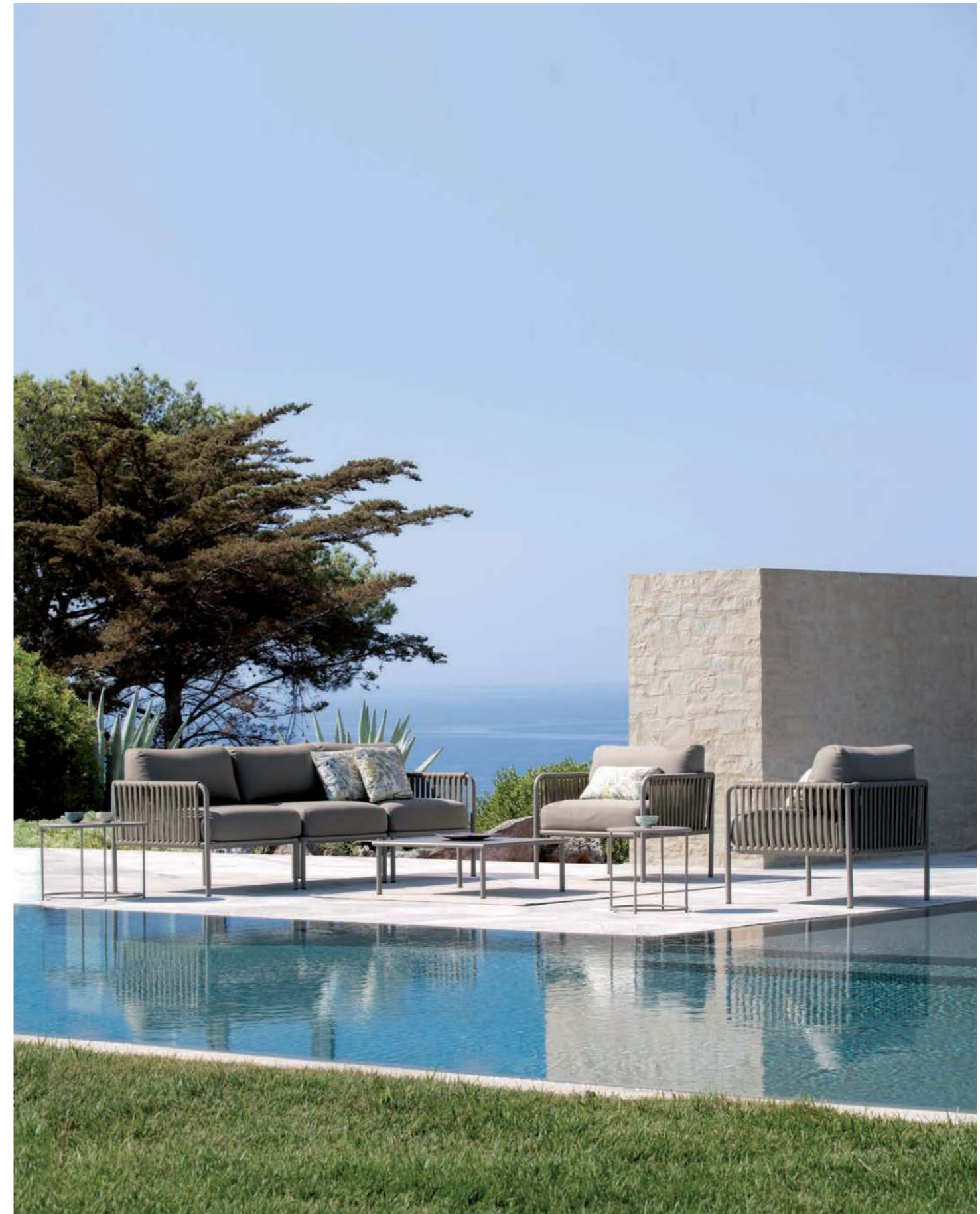





KW64X_DIVANO 2 POSTI / 2 SEATER SOFA KW74X_DIVANO 3 POSTI / 3 SEATER SOFA TAPCAM3020_TAPPETO / CARPET 300X200



A160L_TAVOLO BASSO / COFFEE TABLE Ø60 A190L_TAVOLO BASSO / COFFEE TABLE Ø90 A1110L_TAVOLO BASSO / COFFEE TABLE Ø110



KW300_POLTRONA / ARMCHAIR DE650_TAVOLO / TABLE Ø 65



DAISY

Design: Studio tecnico Vermobil

Trame aeree e forme rotonde e avvolgenti sono le caratteristiche distintive di una collezione dal fascino senza tempo che smussa ogni angolo a vantaggio di linee morbide e sinuose, votate al raggiungimento di una perfetta simbiosi con la natura.

Light and airy textures with enveloping shapes are the distinctive features of this collection which offers a timeless charm, smoothing every corner with its soft and sinuous lines, achieving perfect harmony with nature.



DE301_POLTRONA / ARMCHAIR CUSDE304_CUSCINO SEDUTA / SEAT CUSHION CUBDE305_CUSCINO SCHIENALE / BACK CUSHION



DE301_POLTRONA / ARMCHAIR DE4301_TAVOLO ALLUNGABILE / EXTENDABLE TABLE 220/320X100 LU1000_LAMPADA DA TAVOLO/ TABLE LAMP

DE301_POLTRONA / ARMCHAIR SCHDE301_SCHIENALE / BACK ARMCHAIR DE2130_TAVOLO / TABLE Ø130



DE630_DIVANO 2 POSTI / 2 SEATER SOFA DE600_POLTRONA / LOUNGE DE201_TAVOLO BASSO / COFFEE TABLE Ø 65



DE630_DIVANO 2 POSTI / 2 SEATER SOFA DE600_POLTRONA / LOUNGE DE201_TAVOLO BASSO / COFFEE TABLE Ø 65





DAISY ROPE

Design: Studio tecnico Vermobil

Robustezza e leggerezza si incontrano fondendosi in una collezione dal carattere disinvolto e particolare. Design, ergonomia e funzionalità sono accompagnati da una palette di tinte irresistibili e brillanti. Per accendere di pura energia il proprio outdoor.

Strength and lightness come together in this collection offering a distinctive causal style. Brilliant ergonomic design and functionality in a range of natural colours to light up all your outdoor spaces.

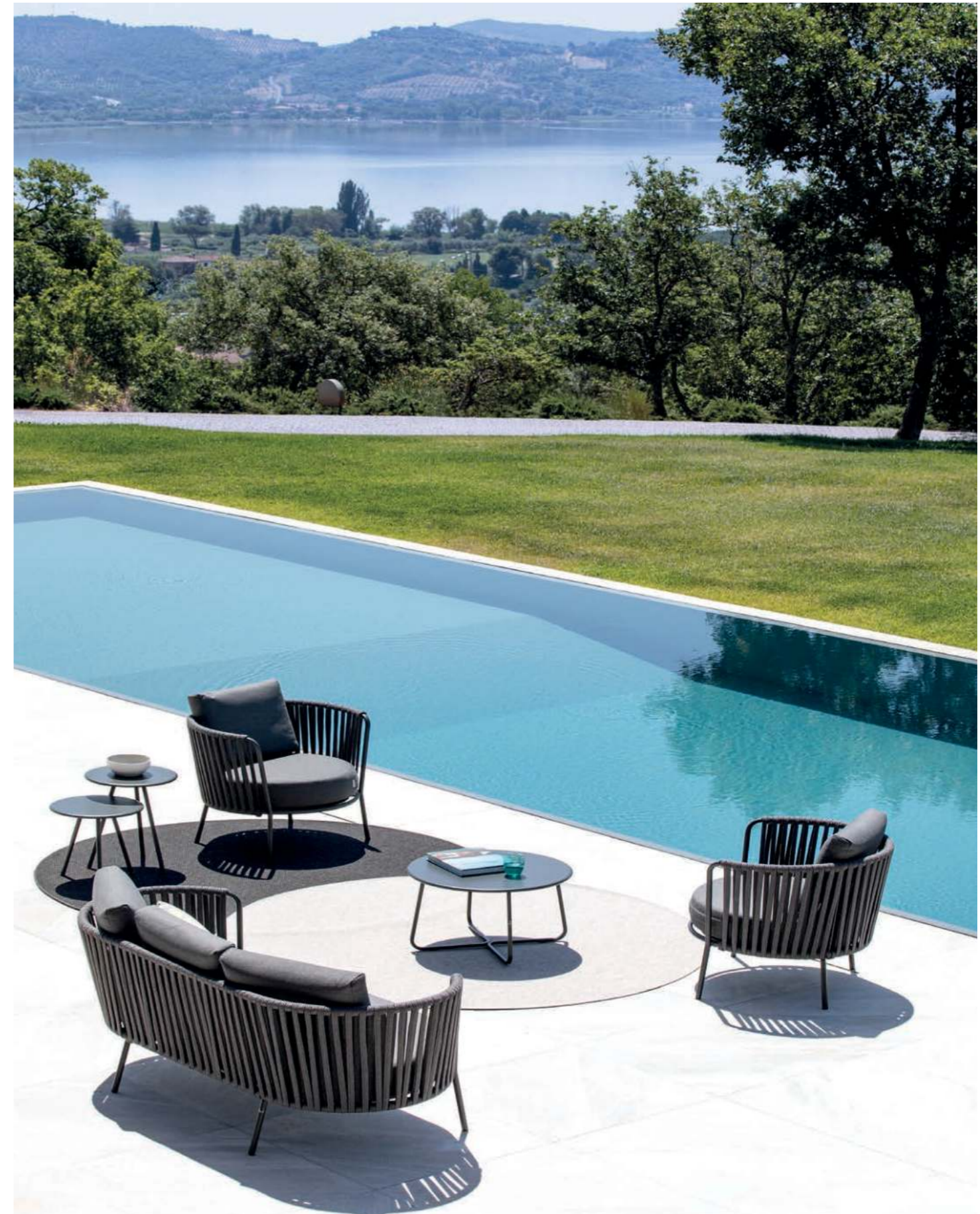

DE60X_LOUNGE / LOUNGE DE63X_DIVANO 2 POSTI / 2 SEATER SOFA DE151KIT_ KIT TAVOLI BASSI / OCCASIONAL TABLES KIT DE201_TAVOLO BASSO / COFFEE TABLE Ø 65



DE70X_POLTRONA MAXI / MAXI LOUNGE CHAIR DE29X_POUF / POUF







DE15X_SGABELLO / BARSTOOL CUSDE304_CUSCINO SEDUTA / SEAT CUSHION





MIAMI

Design: Capati Roberto

Essenzialità e rigore geometrico, profili solidi e minimalismo sono il leitmotiv di una collezione attuale e modernissima che mette in luce la semplicità dei volumi unendo strutture metalliche basiche e morbidi cuscini per il massimo comfort. A poltrone e divani si aggiungono lettini, tavoli e sedie, sempre caratterizzati da linearità e purezza. Tanti i colori disponibili per qualsiasi combinazione.

Geometric strength and minimalism in this modern collection highlighting true style, combining metal structures with soft cushions for maximum style and comfort. The armchairs and sofas, tables and chairs, are characterised by their design lines and a wide range of colours.

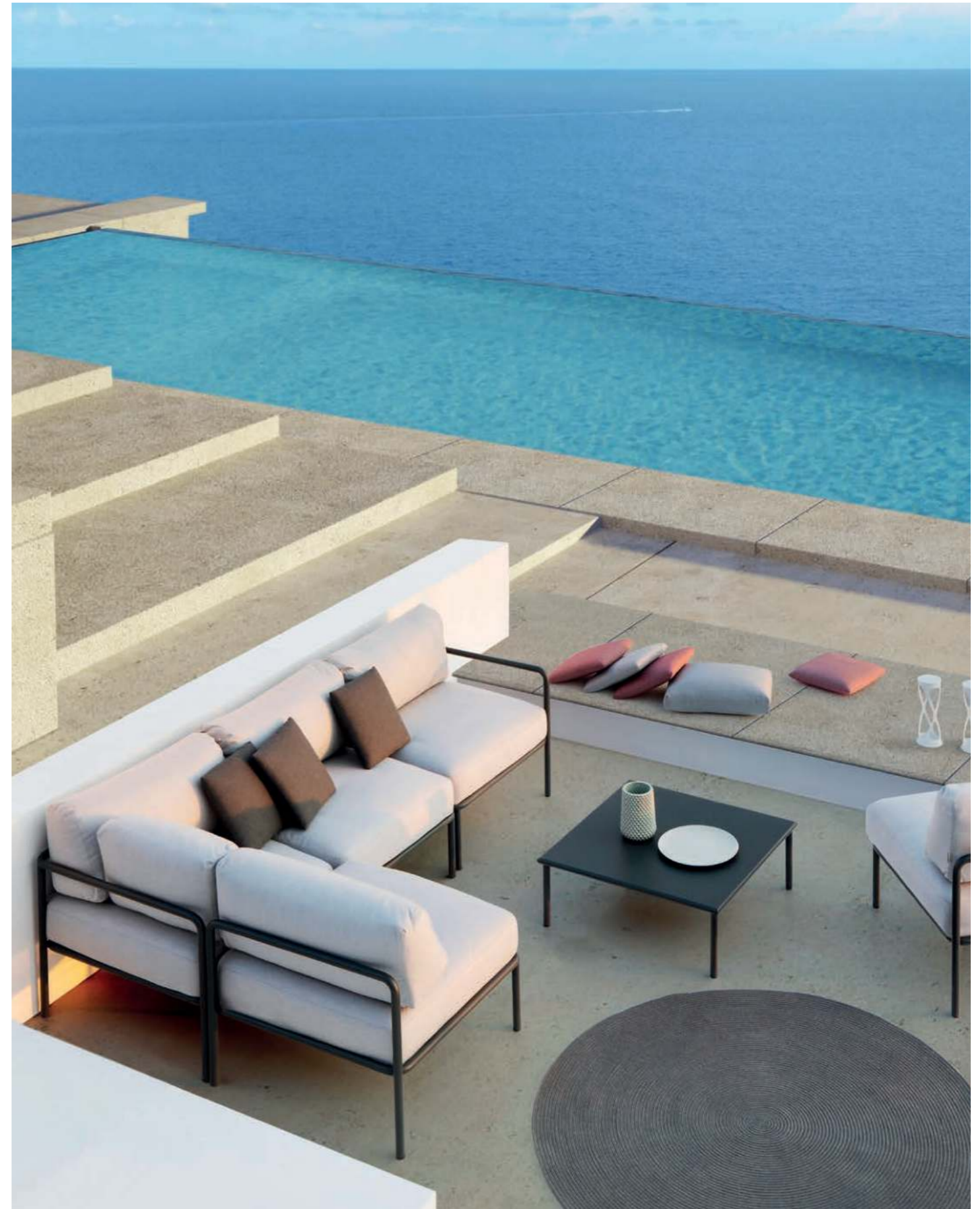

MI630_MODULO ANGOLO / CORNER MODULE MI600_MODULO SINGOLO / SINGLE SEAT MODULE MI660_POLTRONA / LOUNGE CHAIR





MI413_AG/NE



MI413_BCU/BCO



MI413_FA/TO



MI413_LETTINO / SUNBED



ALICE

Design: Studio tecnico Vermobil

Libertà compositiva e brillantezza cromatica si rincorrono nella collezione Alice, fatta di pezzi di design dal carattere semplice ma personale, per arredare sempre con stile il proprio spazio verde. Sedie, panche e tavoli sembrano giocare con lo spazio esterno per trasmettere allegria e gioia di vivere il verde.

Designed with freedom and nature in mind the Alice collection is made up of design pieces with a simple but personal character, to furnish your green spaces with style. Chairs, benches and tables will enhance the joy and freedom of your outdoor space.



CH1555_SEDIA / CHAIR CH1550_POLTRONA / ARMCHAIR EX14080_TAVOLO ALLUNGABILE / EXTENDABLE TABLE 140/200x80



CH150_SGABELLO / BARSTOOL QT7070H_TAVOLO ALTO / HIGH TABLE 70X70X110H QT6060H_TAVOLO ALTO / HIGH TABLE 60X60X110H



CH1555_SEDIA / CHAIR CH904_BASE TAVOLO / TABLE BASE

ALICE



PIANI TAVOLI / TOP: MA (MAHÉ) BF (BLACK FLAME) FF (FIRE FLAME) CE (CEMENTO)





QT154_SGABELLO / STOOL 40X40X45H CH600_POLTRONA / LOUNGE CUCH600_CUSCINO SEDUTA SINGOLA / SINGOL SEAT CUSHION

CH201_TAVOLO BASSO / COFFEE TABLE 49X49X35 BOX L_FIORIERA / LARGE PLANTER







QUATRIS

Design: Studio tecnico Vermobil

Tutto il fascino del modulo quadrato si attua in una serie di pezzi dal gusto minimalista che si declina in tavoli e sgabelli essenziali e perfetti, da mixare liberamente in ogni angolo. Praticità, pulizia formale e colore regalano a questa collezione vivacità e freschezza. Il tavolo è in grado di livellarsi in qualsiasi superficie e pavimento.

The strong modular lines are at the forefront of the minimalist design in this collection of tables and stools which can be mixed to accommodate your needs. Practical and formal clean lines with dazzling colours give this collection liveliness and freshness. The SELF-LEVELLING revolutionary design means the Quatris table will self-level on any floor surface.



QUATRIS



QT8080_TAVOLO / TABLE 80x80 QT12080_TAVOLO / TABLE 120x80 SL301_POLTRONA / ARMCHAIR CUSRM100_CUSCINO SEDUTA /BACK CUSHION

Tavolo quattris, il tavolo autolivellante.
 Grazie ad una particolare tecnologia della lamiera del piano, il tavolo si adatta automaticamente al terreno eliminando il dondolio e rimanendo sempre stabile.

Quattris table: the self-leveling table.
 Thanks to a particular technology of the table top sheet, the table automatically adapts to the ground, eliminating the rocking and always remaining stable.





QT8060_TAVOLO / TABLE 80X60 QT151_SGABELLO / BARSTOOL 31X31X45H



QT6060H_TAVOLO ALTO / HIGH TABLE 60X60X110H QT7070H_TAVOLO ALTO / HIGH TABLE 70X70X110H CH150_SGABELLO / BARSTOOL



SANTA FE

SANTA FE



Design: Studio tecnico Vermobil

Ergonomia, morbidezza di linee e forme smussate si concentrano e si strutturano in una linea dal design contemporaneo che offre sedute comode e pezzi modulari per combinare in libertà il proprio salotto all'esterno.

Ergonomic style and soft rounded shapes creating contemporary design that offers comfortable seating and modular pieces to freely combine in your outside spaces.







MOGAN

Design: Studio tecnico Vermobil

La curva di un sorriso è la stessa che ritorna sulle lievi incurvature delle sedute Mogán, in una collezione fatta di pezzi esclusivi e semplici che combina tavoli, sedie e poltroncine capaci di garantire stile, funzionalità e bellezza.

The curve of the design in the Mogán chairs, makes up an exclusive and simple collection combining tables, chairs and armchairs delivering style, functionality and beauty.



MG7070_TAVOLO / TABLE 70X70 MG110_SEDIA / CHAIR

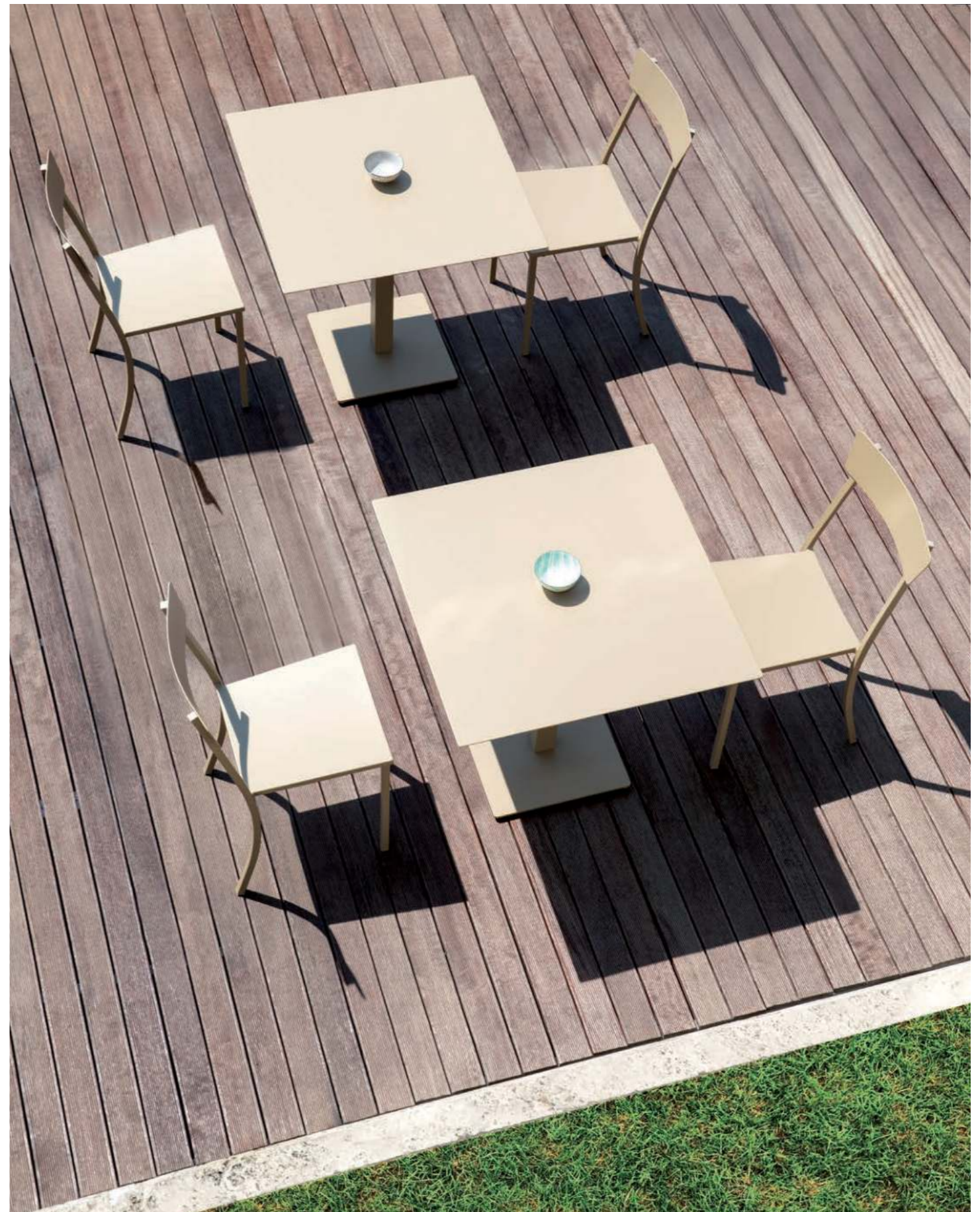

MG110_SEDIA / CHAIR MG8080_TAVOLO / TABLE 80X80





SEASIDE

Design: Studio tecnico Vermobil

Una teoria di linee slanciate e geometrie perfette: ecco la collezione Seaside, concepita in ogni minimo dettaglio per chi ama mixare il gusto contemporaneo a una classicità intramontabile. Praticità e funzionalità al primo posto.

The slender lines and strong geometries found in the Seaside collection harmonize perfectly in every detail to combine stylish practicality and strong functionality.



SEASIDE



SE152_SGABELLO / BARSTOOL SE10560_TAVOLO ALTO / HIGH TABLE 105X60X110H SE6060_TAVOLO ALTO / HIGH TABLE 60X60X110H



SE152_SGABELLO / BARSTOOL SE10560_TAVOLO ALTO / HIGH TABLE 105X60X110H SE7575_TAVOLO ALTO / HIGH TABLE 75X75X110H



TWIST

Design: Studio tecnico Vermobil

Sobrietà e freschezza che richiamano gli anni '60 in chiave del tutto attuale: questo il fascino della collezione Twist, panche, sedie e poltrone impilabili da abbinare a tavolini in metallo colorato per arredare in modo funzionale e fantasioso, all'insegna della praticità.

Freshness and contemporary design that recalls the style of the 60s is to be found in the charm of the Twist collection, comprising of stackable chairs and benches in coloured metals to furnish your outdoor spaces in a functional, practical and imaginative way.

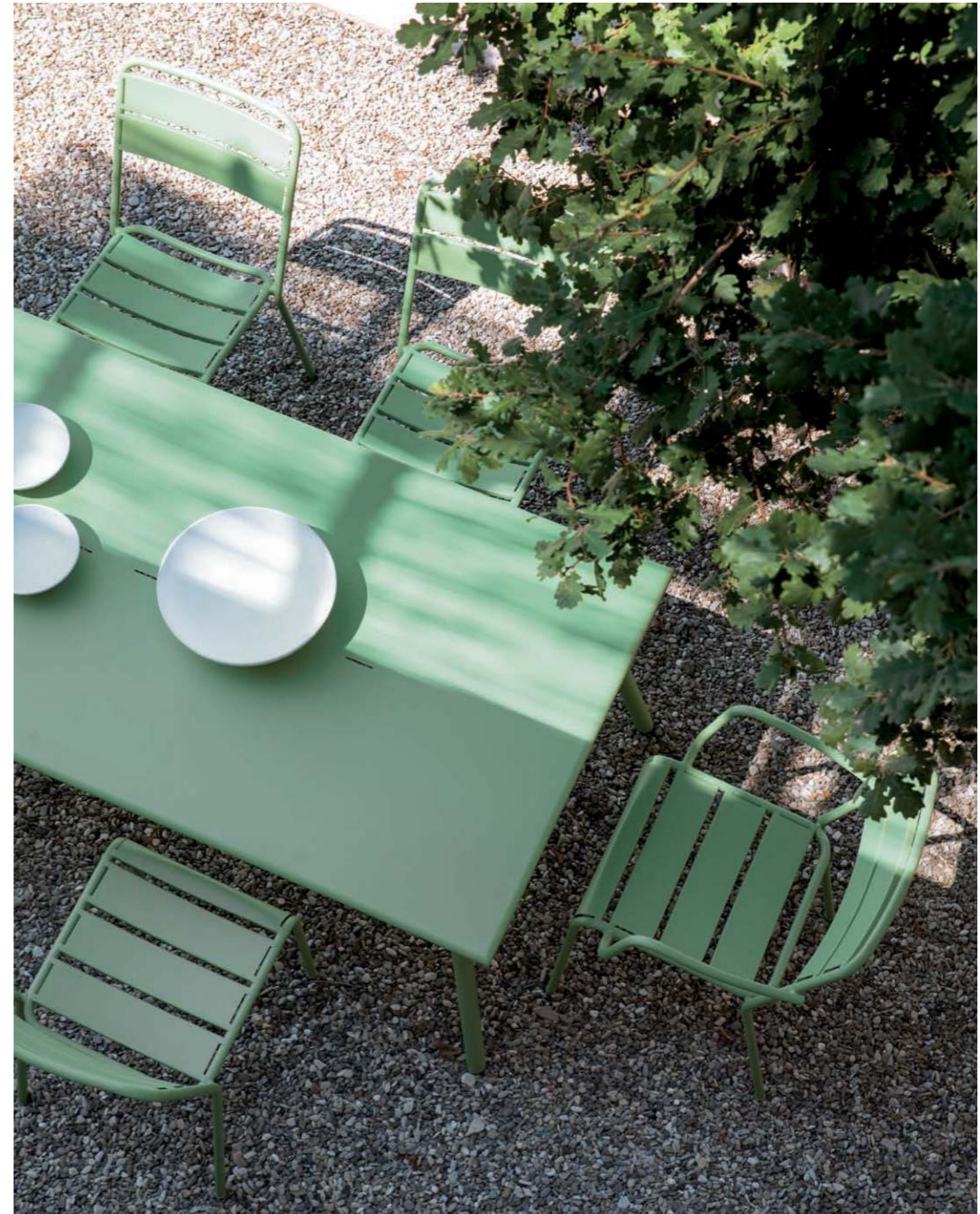

TWIST

TW100_SEDIA / CHAIR TW300_POLTRONA / ARMCHAIR RM19090_TAVOLO / TABLE 190X90 CUSRM100_CUSCINO SEDUTA/SEAT CUSHION



TW100_SEDIA / CHAIR CUSRM100_CUSCINO SEDUTA/SEAT CUSHION RM19090_TAVOLO / TABLE 190X90 TW330_PANCA / BENCH





TW600_POLTRONA BASSA / LOUNGE TW200_POGGIAPIEDI / FOOTREST

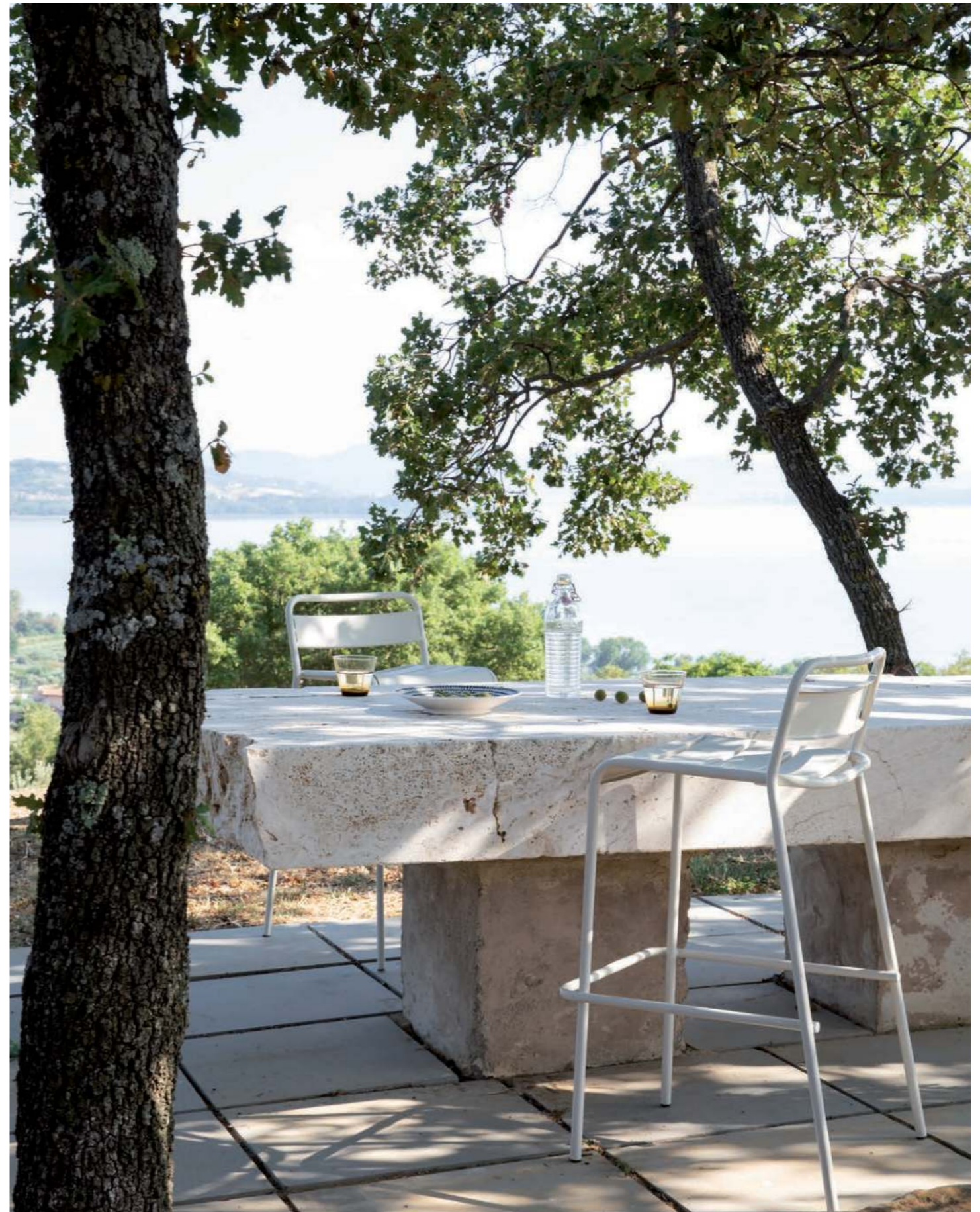



STEP

Design: Studio tecnico Vermobil

Versatilità, colore, freschezza e praticità fanno delle sedute e dei tavoli step veri e propri jolly dell'arredamento da esterno. Resistenti, comodi, funzionali, perfetti sempre e ovunque.

Versatility, colour, freshness and practicality make Step chairs and tables playful elements of outdoor furniture. Weather resistant, comfortable and functional, perfect anytime, anywhere.



ST105_SEDIA PIEGHEVOLE / FOLDABLE CHAIR ST7050_TAVOLO PIEGHEVOLE / FOLDABLE TABLE 70X50 ST7070_TAVOLO PIEGHEVOLE / FOLDABLE TABLE 70X70



ST105_SEDIA PIEGHEVOLE / FOLDABLE CHAIR ST7050_TAVOLO PIEGHEVOLE / FOLDABLE TABLE 70X50



VEGAS

Design: Studio tecnico Vermobil

Una collezione completa di pezzi abbinabili tra loro, giocata su perfetti rapporti di equilibrio tra pieni e vuoti, per arredare in modo completo, funzionale e pratico ogni spazio all'aperto.

A complete collection of pieces that can be combined, to provide a perfect balance wherever they are needed in small or large areas, furnishing any outdoor space in a flexible, functional and stylish way.



VE2160D_TAVOLO PIEGHEVOLE / FOLDABLE TABLE 160X85 CH1550_POLTRONA / ARMCHAIR CH1555_SEDIA / CHAIR CU113_CUSCINO SEDUTA / SEAT CUSHION





MIMMO RONDÒ

Design: Studio tecnico Vermobil

Volute leggere e linee morbide si combinano in una collezione che rievoca il tempo passato e ne attualizza fascino e armonia. Rigore e bellezza in pezzi intramontabili.

Soft and light lines combine in a collection that evokes the past, bringing its charm and harmony into the future, bringing strength, rigor and beauty in these timeless pieces.



SP111_POLTRONA / ARMCHAIR CU102_CUSCINO SEDUTA / SEAT CUSHION SP800_TAVOLO / TABLE Ø 80



SP102_SEDIA / CHAIR SP2130_TAVOLO / TABLE Ø 130 SP119_TAVOLO / TABLE Ø 60

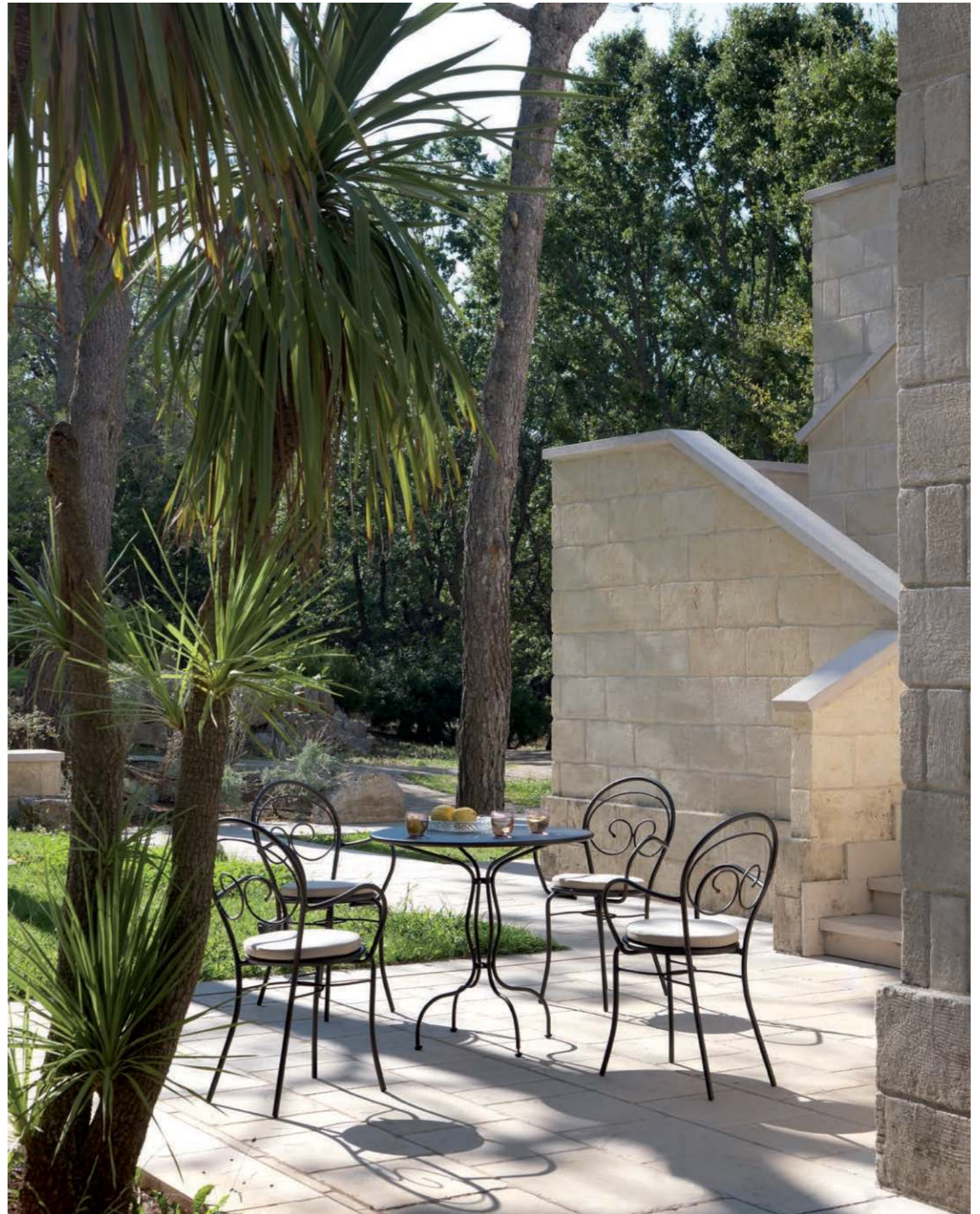

SP111_POLTRONA / ARMCHAIR CU102_CUSCINO SEDUTA / SEAT CUSHION SP800_TAVOLO / TABLE Ø 80



VALENTINO SUMMERTIME

Design: Studio tecnico Vermobil

La semplicità di uno dei più classici motivi decorativi da giardino reinterpretata in questa collezione dal sapore vagamente retrò, perfetta per sintonizzarsi con l'ambiente esterno in ogni circostanza

The simplicity of one of the most classic decorative garden motifs is at the heart of this collection, with a hint of a retro flavour, it is perfect for all outdoor environments and occasions.



SU100_SEDIA / CHAIR SU330_PANCA / BENCH CUSU330_CUSCINO SEDUTA / SEAT CUSHION





SU100_SEDIA / CHAIR SU300_POLTRONA / ARMCHAIR CUSRM100_CUSCINO SEDUTA / SEAT CUSHION QT9090_TAVOLO / TABLE



TOSCA



Design: Studio tecnico Vermobil

Tradizione e forma in una collezione capace di esaltare la migliore abilità artigianale del più autentico made in Italy. Per chi ama ambienti accoglienti e senza tempo.

Tradition and form is to be found in this collection, showcasing the best and most authentic craftsmanship in Italy. For all those who love welcoming and timeless environments.





SPRINGTIME

Design: Studio tecnico Vermobil

Un soffio di primavera e di freschezza in questa serie dai toni pastello, ideale per trasformare un terrazzo, un balcone, una veranda, un patio in una stanza da vivere immersi nel verde.

A breath of freshness, reminiscent of Spring, this harmonious collection designed in pastel tones will transform a terrace, a balcony, a veranda or a patio into a living space surrounded by greenery.

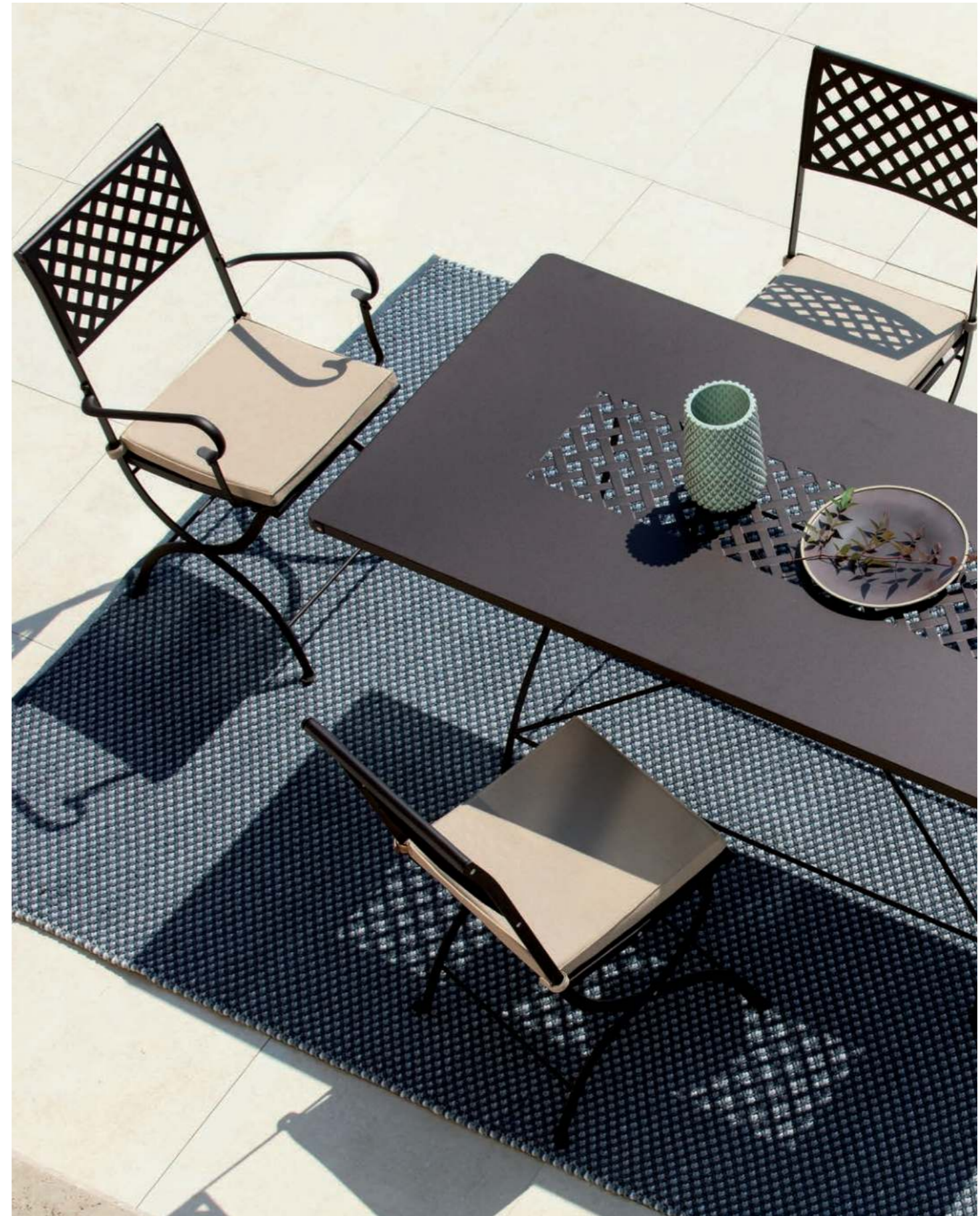





SP3134_TAVOLO BASSO / COFFEE TABLE 64X64 SP3131_DIVANO 2 POSTI / 2 SEATER SOFA SP3130_POLTRONA / LOUNGE

SP3154_CARRELLO / TEA-TROLLEY SP3134_TAVOLO BASSO / COFFEE TABLE 64X64 SP3131_DIVANO 2 POSTI / 2 SEATER SOFA



SOFY



Design: Studio tecnico Vermobil

La basica semplicità di un tavolo essenziale si moltiplica in tanti posti in più all'occorrenza. Così Sofy si apre ad accogliere ospiti ogni volta che si desidera fondendo discrezione e praticità per fare di ogni spazio il luogo ideale per la convivialità e l'accoglienza.

The basic simplicity of a table whose uses can be multiplied in many convenient ways due to its innovative extending design. When required the Sofy table opens to welcome guests whenever you want, blending style and practicality to make every space the ideal place for conviviality and hospitality.



MG110_SEDIA / CHAIR **CUMG110**_CUSCINO SEDUTA / SEAT CUSHION



SF2001_TAVOLO ALLUNGABILE / EXTENDABLE TABLE 100/200X70 **SF2801**_TAVOLO ALLUNGABILE / EXTENDABLE TABLE 140/280X90







PARK

Design: Studio tecnico Vermobil

Sdraio e lettini prendisole perfetti a bordo piscina o dovunque si voglia creare la suggestione di un angolo intimo e raccolto, in cui distendersi piacevolmente immersi nella natura.

Deck chairs and sun loungers perfect by the pool or wherever you choose to create the suggestion of an intimate and cosy corner in which to enjoy relaxation immersed in nature.



PARK



CH381_LETTINO / SUNBED





CH501_SDRAIO / SUNCHAIR



COMPLEMENTI

Design: Studio tecnico Vermobil

Un ordine sottile, avvolgente, non dichiarato, ma perfettamente percepibile. Il segreto di un arredamento che si integra nel contesto a cui è destinato è proprio questo e risiede nei dettagli che fanno la differenza, in complementi all'apparenza secondari ma fondamentali e in luci che proiettano con la loro presenza armonie e suggestioni ininterrotte.

A subtle and enveloping feeling of comfort. The secret of furniture that seamlessly integrates into its surroundings, combined with the details that make the difference, in accessories and lights that project harmonies and instil calmness with their presence.

TAPPETI / CARPET
FIORIERE / PLANTER
ÉTAGÈRE / ÉTAGÈRE
ILLUMINAZIONE / LIGHTING



ET800_ÉTAGÈRE / ÉTAGÈRE



ET1600_ÉTAGÈRE / BOOKSHELF 160 H DE8000_SCALA PORTA ASCIUGAMANI / LADDER TOWEL HOLDER DE4080_CONSOLLE/ CONSOLE



BOXL_FIORIERA / PLANTER 86X35X65H BOXDIV_DIVISORIO / DIVIDER



LU1000_LAMPADA DA TAVOLO / TABLE LAMP



EO383
PIANTANA / FLOOR LAMP H 172



EO377
PIANTANA / FLOOR LAMP H 187



EO379
PIANTANA / FLOOR LAMP H 120

CLI IP65 CE 230V E27 max 40w

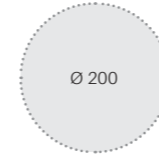

Ø 200



150X200

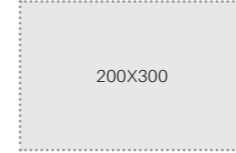

200X300

TAPCAM200_TAPPETO Ø200 / CARPET Ø200

TAPCAM2015_TAPPETO 150X200 / CARPET 200X150

TAPCAM3020_TAPPETO 200X300 / CARPET 300X200



FANGO GREY MUD



ANTRACITE ANTHRACITE



TALPA TAUPE





CONTRACT



NH COLLECTION PALAZZO GADDI, FIRENZE
COLLEZIONE DAISY
PROGETTO EDENPARK FIRENZE
ARCH. LUCA GHEZZI



ART DECO HOTEL MONTANA, LUCERNA
COLLEZIONE DAISY ROPE



CLUB VELICO, RIVA DEL GARDA
COLLEZIONE MOGAN



MALLORCA COUNTRY CLUB, MALLORCA
COLLEZIONE DAISY ROPE



TENUTA MONACELLE, BRINDISI
COLLEZIONE MIMMO



HOTEL SALUS TERME, VITERBO
COLLEZIONI SALOTTI DAISY ROPE E ARIA

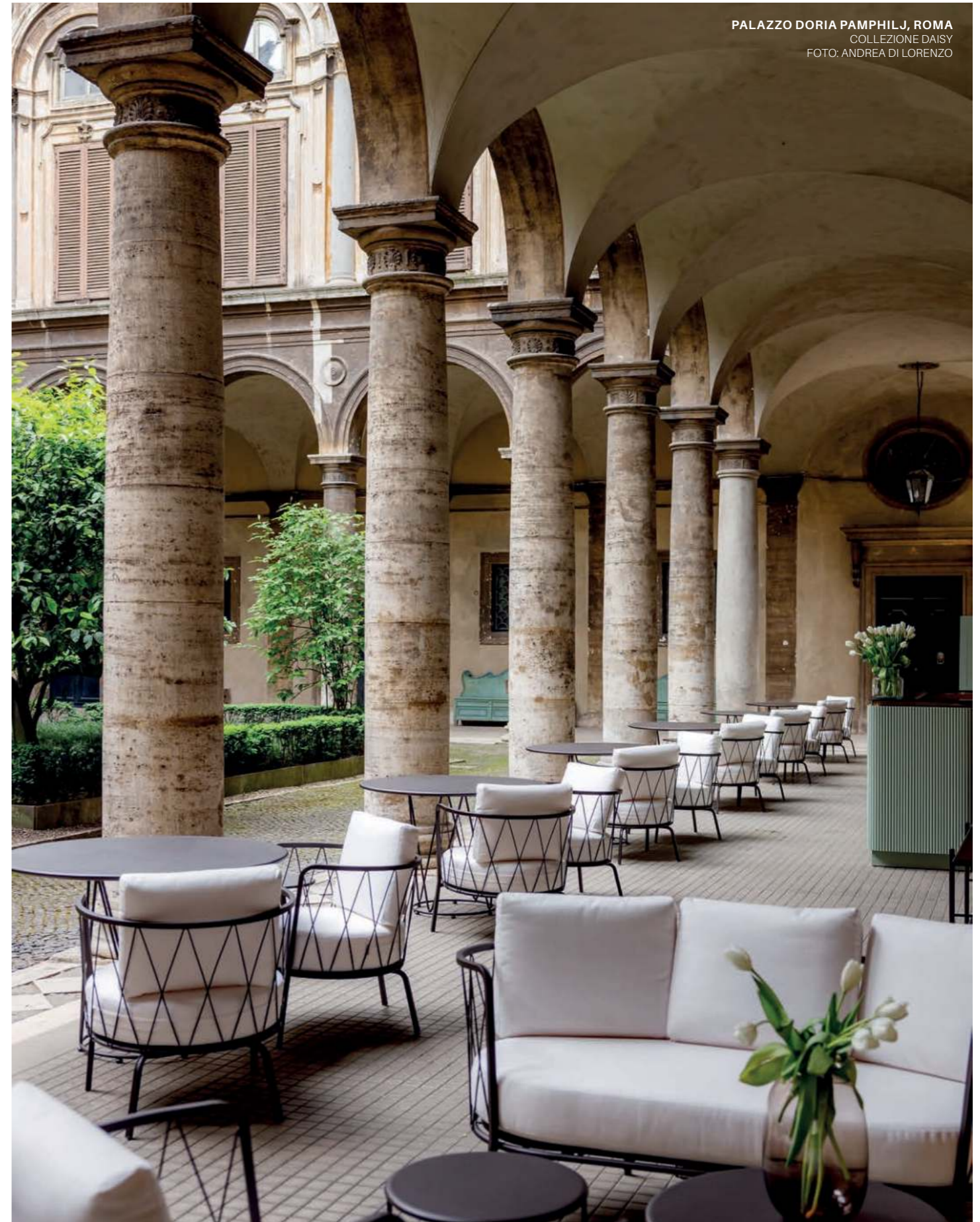



IL PESCE IN BOTTIGLIA, CIVITAVECCHIA
COLLEZIONE SEASIDE



IL LEBBIO, MONTAIONE
COLLEZIONE PARK



CLUB VELICO, RIVA DEL GARDA
COLLEZIONE DAISY



SAN ANTONIO HOTEL, SANTORINI
COLLEZIONE SPRINGTIME



MONTENEGRO
COLLEZIONE MIMMO



MALLORCA COUNTRY CLUB, MALLORCA
COLLEZIONE DAISY ROPE



IL LUSO DELLA SEMPLICITÀ,
DI ALESSANDRO BORGHESE, VENEZIA
COLLEZIONE ARIA



RELAIS PERUGIA VECCHIA, UMBRIA
COLLEZIONE ALICE

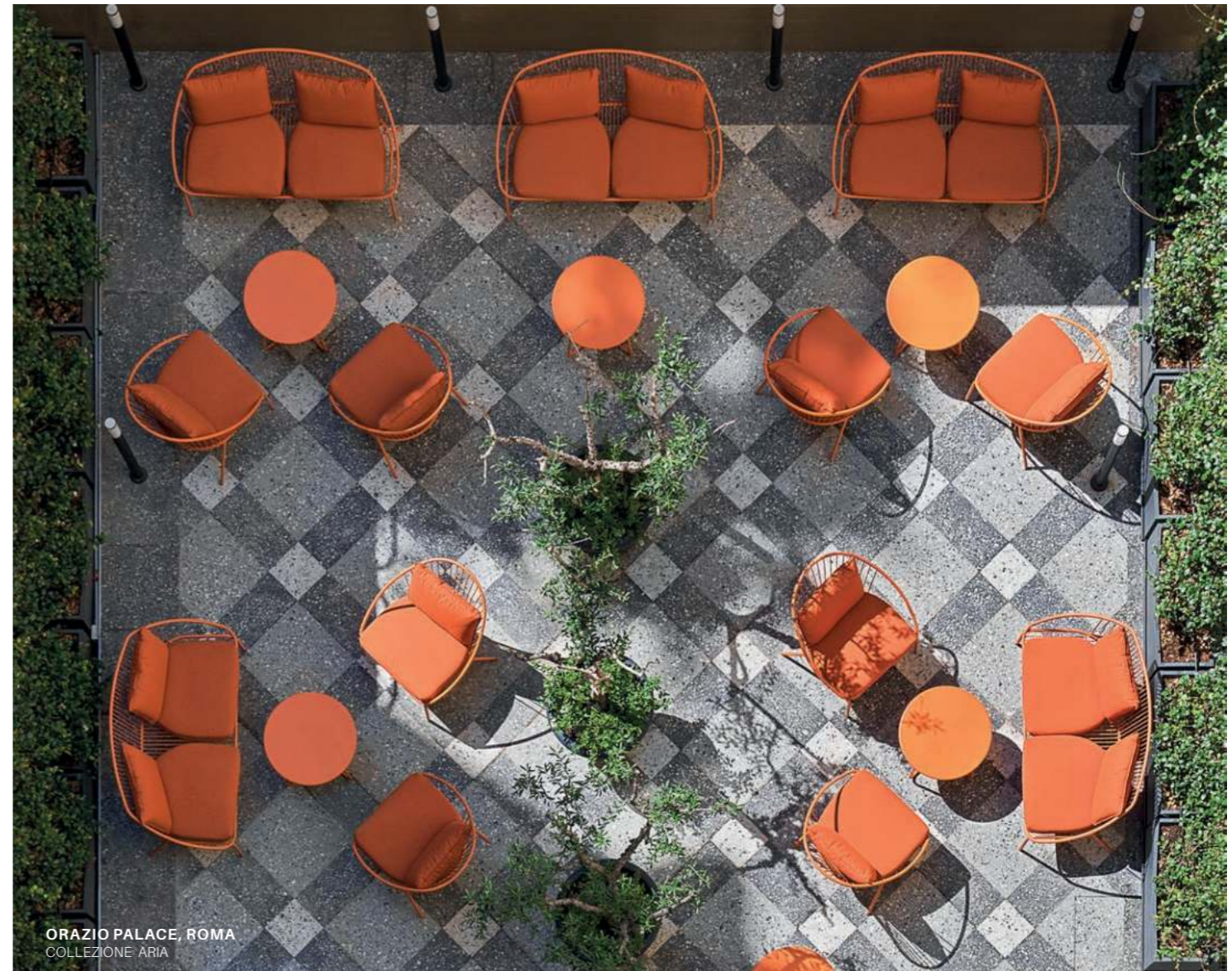

ORAZIO PALACE, ROMA
COLLEZIONE ARIA



ORAZIO PALACE, ROMA
COLLEZIONE ARIA



DIMORA MAIO, MONOPOLI
COLLEZIONE DAISY



DUBAI
COLLEZIONE DAISY



MASSERIA SALAMINA, FASANO
COLLEZIONE DAISY ROPE



AEREOPORTO, OLBIA
COLLEZIONE TWIST



MATERIALS AND FINISHES





I mobili da giardino in metallo sono tra i più facili da gestire a livello di manutenzione, ma ci sono alcune cose da ricordare. I mobili da giardino in acciaio e di alluminio verniciato sono generalmente molto facili da pulire e possono essere lasciati all'esterno senza alcun problema, poiché lo sporco non aderisce bene alla verniciatura a polvere. Tuttavia, i mobili in acciaio devono essere comunque controllati periodicamente per assicurarsi che il rivestimento sia integro e non sia stato danneggiato da urti meccanici. In questo caso, l'area danneggiata deve essere ripristinata con una vernice di riparazione in modo da garantirne una lunga durata. Intervenire sul punto danneggiato trattandolo con della carta abrasiva. Applicare un sottile strato di antiruggine e ultimare l'intervento con la vernice di ritocco. Seguendo queste poche indicazioni, è possibile assicurare lunga vita ai mobili da esterno in metallo, tra i più robusti e longevi proprio grazie anche alle spiccate caratteristiche meccaniche.

The maintenance of metal patio furniture is easy, however, there are a few things to remember. Garden furniture in steel and painted aluminum are generally very easy to clean and can be left outside without any problem since dirt does not adhere well to the powder coating. However, steel furniture still needs to be checked periodically to ensure that the upholstery is intact and has not been damaged by mechanical impact. In this case, the damaged area must be closed with repair paint to avoid the risk of rusting. You can gently remove the layer of rust with sandpaper, then apply a small layer of rust inhibitor and cover everything with touch-up paint. By following these few steps, it's possible to ensure a long life for metal outdoor furniture, also thanks to the strong mechanical characteristics.



ACCIAIO STEEL

CARATTERISTICHE

Lega di ferro e carbonio con percentuale di carbonio inferiore al 2%. L'acciaio utilizzato nei prodotti Vermobil è trattato per resistere agli agenti atmosferici tramite processo di zincatura.

AMBIENTE

L'acciaio prodotto da materiale di riciclo non presenta alcun degrado nelle proprietà meccaniche, risultando così indistinguibile dal materiale "nuovo". Non viene mai consumato ma continuamente trasformato attraverso i processi di riciclo, per questo è considerato un "materiale permanente", alla base dell'economia circolare.

USO E MANUTENZIONE

Il modo migliore per assicurare la massima durata al prodotto è conservarlo durante la stagione invernale in luoghi chiusi e asciutti, per evitare che l'umidità crei condensa. Nel caso in cui i prodotti si trovino in una zona di mare è opportuno pulire le superfici ogni due/tre mesi con detergenti delicati, proteggendole poi con olio di vaselina. **IMPORTANTE:** sui piani dei tavoli, non lasciare teli sintetici impermeabili per tempi prolungati. La condensa potrebbe danneggiare la verniciatura.

FEATURES

Iron-carbon alloy with a percentage of carbon less than 2%. The steel used in Vermobil products is treated to resist atmospheric agents, thanks to the galvanizing process.

ENVIRONMENT

Steel produced from recycled material does not show any degradation in mechanical properties, thus being identical to the "new" material. It's never consumed but continuously transformed through recycling processes, which is why it's considered a "permanent material", at the base of the circular economy.

USE AND MAINTENANCE

The best way to ensure maximum product durability is to store it during winter in closed and dry places, to prevent humidity from creating condensation. If the product is placed in a sea area, it is recommended to clean the surfaces every two or three months with mild detergents, then apply a protective layer of Vaseline oil. **IMPORTANT:** do not leave waterproof synthetic sheets over the table tops for a long time. Condensation could damage the paint.

ALLUMINIO ALUMINUM

CARATTERISTICHE

Lega 6060 e 6082: alluminio, Magnesio e Silicio utilizzata principalmente tra le altre cose per arredamento ed ha un'ottima resistenza alla corrosione.

RICICLABILE

È un materiale riciclabile al 100%, può essere riutilizzato all'infinito, senza perdere le proprie caratteristiche.

USO E MANUTENZIONE:

Il modo migliore per assicurare la massima durata al prodotto è conservarlo durante la stagione invernale in luoghi chiusi e asciutti, per evitare che l'umidità crei condensa. Nel caso in cui i prodotti si trovino in una zona di mare è opportuno pulire le superfici ogni tre mesi con detergenti delicati, proteggendole poi con olio di vaselina. **IMPORTANTE:** sui piani dei tavoli, non lasciare teli sintetici impermeabili per tempi prolungati. La condensa potrebbe danneggiare la verniciatura.

FEATURES

Alloy 6060 and 6082: aluminum, magnesium, and silicon, used mainly for furniture, with excellent corrosion resistance.

RECYCLABLE

It is a 100% recyclable material, it can be reused indefinitely, without losing its characteristics.

USE AND MAINTENANCE

The best way to ensure maximum product durability is to store it during winter in closed and dry places, to prevent humidity from creating condensation. If the furniture is placed in a sea area, it is recommended to clean the surfaces every two or three months with mild detergents, then apply a protective layer of Vaseline oil. **IMPORTANT:** do not leave waterproof synthetic sheets over the table tops for a long time. Condensation could damage the paint.

COLORI METALLI METAL COLOURS

COLORI METALLO STANDARD / STANDARD METAL COLORS

La verniciatura dei metalli è effettuata con polveri termoindurenti poliestere Qualicoat classe 1 e classe 2.
Possibilità di trattamento aggiuntivo prima della finitura con applicazione fondo esossidico.
Metals are coated with Qualicoat thermosetting powders made of polyester class 1 and class 2.
Additional epoxy primer application is possible before finishing.



BS BIANCO PERLA / IVORY WHITE

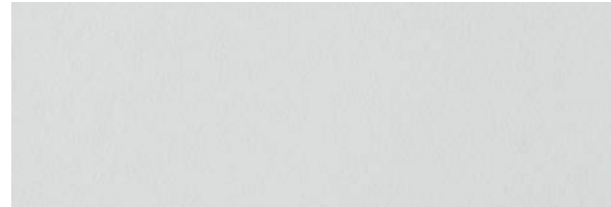

BCU BIANCO GOFFRATO / MATT WHITE

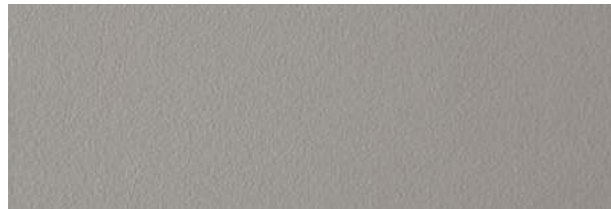

FA FANGO / GREY MUD

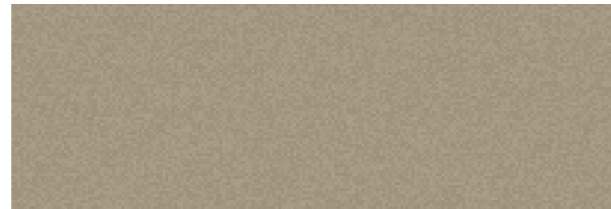

BE BEIGE / BEIGE **RAL 1019**

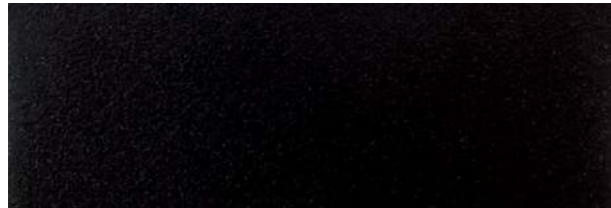

NE NERO / BLACK **RAL 9005**



BRO BRONZO / BRONEE

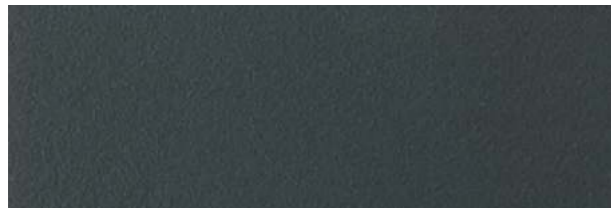

AG GRIGIO ANTICO / ANCIENT GREY

COLORI METALLO SPECIALE / SPECIAL METAL COLORS

La verniciatura dei metalli è effettuata con polveri termoindurenti poliestere Qualicoat classe 1 e classe 2.
Possibilità di trattamento aggiuntivo prima della finitura con applicazione fondo esossidico. **Consegna in 8 settimane**
Metals are coated with Qualicoat thermosetting powders made of polyester class 1 and class 2.
Additional epoxy primer application is possible before finishing. **Delivery in 8 weeks.**



GI GIALLO / YELLOW **RAL 1023**



CO CORTEN / CORTEN



RR ROSSO / RED **RAL 3003**

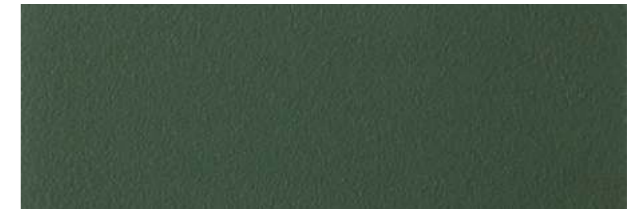

ME MENTA / MINT GREEN



CU CURRY / CURRY **RAL 1027**



VDE VERDE SALVIA / SAGE GREEN **RAL 6021**



AZ AZZURRO / BLUE **RAL 5023**

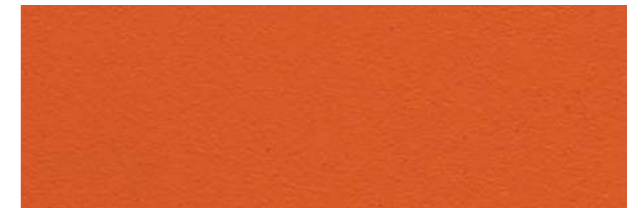

AR ARANCIO / ORANGE **RAL 2011**

TESSUTI CUSCINI CUSHION FABRICS

I cuscini VERMOBIL sono realizzati con tessuti di alta qualità che resistono sia ai raggi UV, mantenendo i colori a lungo nel tempo, sia all'acqua. Sono infatti spalmati internamente con uno strato di PVC che li rende impermeabili. Sono anche muniti di uno strato di tessuto 3D che permette all'imbottitura interna di respirare e contrastare la formazione di muffa.

SCHEDA TECNICA DEL TESSUTO

Composizione: 100% acrilico tinto in soluzione

Resistenza dei colori: 7/8

Peso: 280 gr/m²

Garanzia: 5 anni

I tessuti utilizzati per i cuscini VERMOBIL rispecchiano le esigenze di pulizia e igiene del tessile sia in casa che nel settore contract. Sono anche molto facili da pulire perché respingono le macchie. A seconda del tipo di macchia che vogliamo rimuovere, possiamo semplicemente usare acqua, detersivo o candeggina per ottenere un risultato impeccabile. Potendo usare questo tipo di soluzione riusciamo ad avere un'igiene totale e priva di microrganismi virus e batteri.

VERMOBIL cushions are made with high-quality fabrics that resist both UV rays and water, keeping the colors unchanged over time. They are coated internally with a layer of PVC which makes them waterproof. They are also equipped with a 3D fabric layer that allows the internal padding to breathe and forbids outbreaks of mold.

TECHNICAL SHEET OF THE FABRIC

Composition: 100% solution dyed acrylic

Colorfastness: 7/8

Weight: 280 gr / m²

Warranty: 5 years

The range of fabrics for our Vermobil cushions satisfies any need for cleaning and hygiene, both in the household and contract sector. They are also very easy to clean because they repel stains. Depending on the type of stain you want to remove, you can simply use water, a detergent, or bleach to get a flawless result. In a few steps, you can have total hygiene and be free from microorganisms, viruses, and bacteria.

FAQ'S (agora)

VUOI DISINFETTARE?

Anche quando non sono presenti macchie, si può facilmente disinfettare il tessuto con una soluzione leggera, 3 cucchiaini di candeggina per litro d'acqua:

1. Applicare la soluzione con un panno o spruzzare sulla superficie che si desidera disinfettare.
2. Successivamente, passare un panno pulito e asciutto per ritirare l'eccesso di umidità e lasciarlo asciugare all'aria aperta.

VUOI LEVARE LE MACCHIE?

La maggior parte delle macchie possono essere eliminate facilmente con sapone e acqua o alcol.

Per le macchie più resistenti prepara una soluzione con 20% candeggina domestica e 80% acqua:

1. Lascia che la soluzione agisca sul tessuto e elimina la macchia strofinando con una spugna o uno spazzolino morbido.
2. Dopo la pulizia, sciacqua bene l'area con acqua pulita per eliminare tutti i residui di candeggina.
3. Asciuga con un panno asciutto, preferibilmente di cotone, e lascialo finire di asciugare.

PULISCI E DISINFETTA LA TUA TAPPEZZERIA CON CANDEGGINA, PER UNA COMPLETA IGIENE E SICUREZZA.

Il nostro filo è colorato al suo interno, in questo modo il colore rimane solido in modo eccellente e inalterato anche a contatto con la candeggina.

FAQ'S

DO YOU WANT TO DISINFECT?

Even when there are no stains, the fabric can be easily disinfected with a light solution, 3 tablespoons of bleach per liter of water:

1. Apply the solution with a cloth or spray it on the surface you want to disinfect.
2. Next, wipe with a clean, dry cloth to remove excess moisture and let it dry in the open air.

DO YOU WANT TO REMOVE STAINS?

Most stains can be easily removed with soap and water, or alcohol.

For stubborn stains, prepare a 20% household bleach solution and 80% water:

1. Let the solution work on the fabric and remove the stain by scrubbing with a sponge or soft toothbrush.
2. After cleaning, rinse the area with clean water to remove all bleach residues.
3. Wipe dry with a dry cloth, preferably cotton, and let it dry completely.

CLEAN AND DISINFECT YOUR UPHOLSTERY WITH BLEACH, FOR TOTAL HYGIENE AND SAFETY.

Our thread is colored on the inside, in this way the color remains solid in an excellent way and unaltered even making contact with the bleach.



(agora) Istruzioni per il lavaggio / Cleaning Instructions:



ANS ANTRACITE / ANTHRACITE



FOS FOSSIL

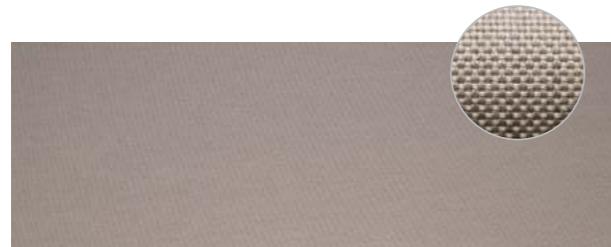

ECS ECRU / ECRU



BRS BRISA



SGS STONE GRAY

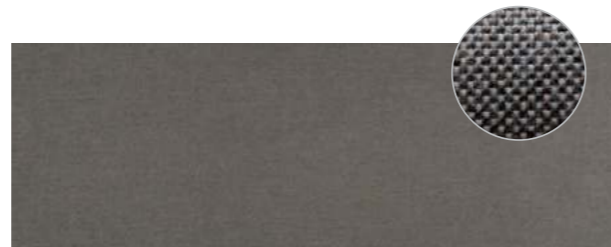

COS COCO



GRS GRIGIO / GREY



TPS TALPA / TOPE



BCS BIANCO / WHITE

SCHEDA TECNICA DEL TESSUTO
 Composizione: 100% polipropilene
 Resistenza del colori: 8/8
 Peso: 526 gr/m²
 Martindale: 20.000

TECHNICAL SHEET OF THE FABRIC
 Composition: od_polyprop 100%
 Colorfastness: 8/8
 Weight: 526 gr / m²
 Martindale: 20.000

Istruzioni per il lavaggio / Cleaning Instructions:



WSS WHITE STAR



FSS GREY MUD STAR

 Resistente ai raggi UV / UV resistant

CARATTERISTICHE

La corda sintetica Vermobil è costituita da una fibra poliolefinica italiana brevettata per uso esterno (65% Olyna / 35% Poliestere).

La fibra è perfettamente impermeabile, antimacchia, antibatterica e resistente ai raggi UV, al cloro e all'umidità.

AMBIENTE

Il materiale di cui è composta la corda è 100% riciclabile e atossico (secondo OEKO-TEX standard 100 classe 1).

MANUTENZIONE E PULIZIA

Per la pulizia delle parti dei prodotti Vermobil in corda si consiglia di utilizzare acqua tiepida (MAX 40°) e sapone neutro, sfregare con un panno morbido e risciacquare con cura. Ripetere l'operazione se necessario. Per velocizzare il processo di asciugatura è possibile usare il getto d'aria calda di un phon ad una distanza minima di 10 centimetri.

Per eliminare polvere ed altri residui dall'intreccio della corda si consiglia l'utilizzo di un'aspirapolvere con ugello a spazzola.

I prodotti Vermobil in corda vanno conservati in luoghi chiusi ed asciutti, proteggendoli con teli in tessuto traspirante.

FEATURES

Vermobil synthetic rope is made of a patented Italian polyolefin fiber for outdoor use (65% Olyna / 35% Polyester).

The fiber is perfectly waterproof, stain-resistant, antibacterial, and resistant to UV rays, chlorine, and humidity.

ENVIRONMENT

The material from which the rope is made is 100% recyclable and non-toxic (according to OEKO-TEX standard 100 class 1).

MAINTENANCE AND CLEANING

To clean the Vermobil rope products it's recommended to use lukewarm water (MAX 40°) and neutral soap, rub with a soft cloth and rinse carefully. Repeat the operation if necessary. To speed up the drying process, you can use a hot air hairdryer at a minimum distance of 10 centimeters.

To remove dust and other residues from the rope weaving, we recommend using a vacuum cleaner with a brush nozzle.

Vermobil rope products should be stored in closed and dry places, protecting them with breathable fabric sheets.

SCHEDA TECNICA e CERTIFICAZIONI CORDA SINTETICA OLYNA TECHNICAL DATA SHEET and OLYNA SYNTHETIC ROPE CERTIFICATIONS

RESISTENZA AI RAGGI SOLARI <i>RESISTANCE TO SUNLIGHT</i>	UNI EN ISO 105 – B04 UNI EN ISO 105 – B04	>7 (MAX 8 SCALA DEI BLU) >4-5 (MAX 5 SCALA DEI GRIGI)
RESISTENZA ALL'USURA <i>RESISTANCE TO WEAR</i>	UNI EN ISO 12947	>25.000 RUBS
PILLING <i>PILLING</i>	UNI EN ISO 12945-2	5 (MAX 5)
RESISTENZA DEL COLORE AL LAVAGGIO A SECCO <i>COLOR RESISTANCE TO DRY CLEANING</i>	UNI EN ISO 105 – X12	5 (MAX 5)
RESISTENZA DEL COLORE AL LAVAGGIO CON ACQUA <i>COLOR RESISTANCE TO WASHING WITH WATER</i>	UNI EN ISO 105 – X12	4-5 (MAX 5)
RESISTENZA AL'AMBIENTE PISCINA <i>RESISTANCE TO THE POOL ENVIRONMENT</i>	UNI EN ISO 105 – E03w	5 (MAX 5)
RESISTENZA AI LIQUIDI (MACCHIA) <i>RESISTANCE TO LIQUIDS (STAIN)</i>	UNI EN ISO 12720	5 (MAX 5) VINO ROSSO, CREMA SOLARE DETERGENTE, OLIO D'OLIVA TE', BIRRA
VARIAZIONE DELLE DIMENSIONI DURANTE IL LAVAGGIO <i>VARIATION IN DIMENSIONS DURING WASHING</i>	UNI EN 25077:1996	< 1%

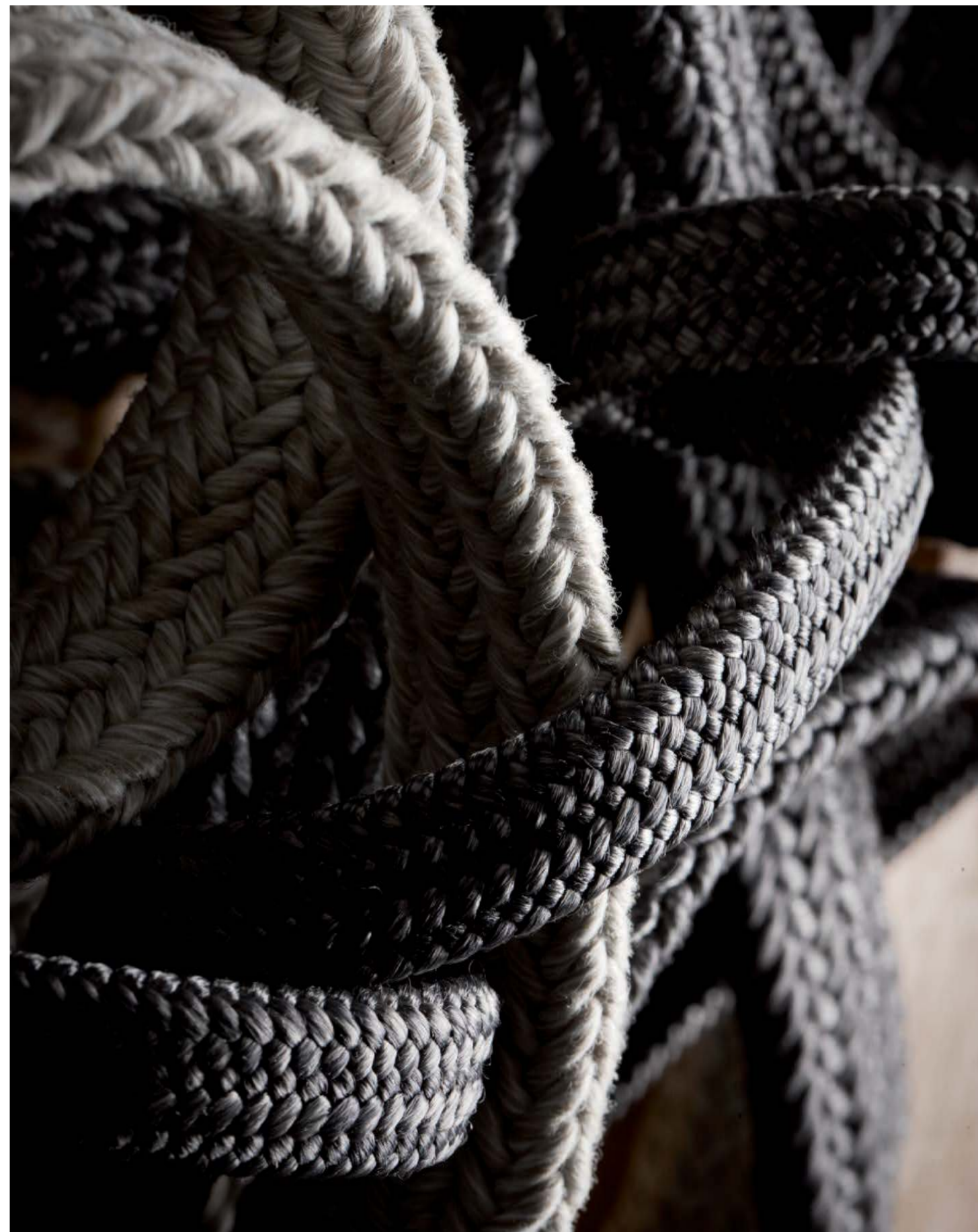

CORDE ROPES

Composizione: 65% Olyna Outdoor, 35% Poliestere Antibatterica, antimuffa, riciclabile, antiallergica, lavabile a 30°, resistente al cloro, resistente ai raggi solari.
 Composition: 65% Olyna Outdoor, 35% Polyester Bacteria resistant, Anti-mould, Washable, Recyclable, Antiallergic, washable at 30°, Chlorine Resistant, Outdoor.

SALOTTI
SOFA



TIPO 1 / TIPE 1
30MM



NE NERO / BLACK (N°5)



FA FANGO / GREY MUD (N°4)



TA TALPA / TAUPE (N°9)

SEDIE E POLTRONE
CHAIRS AND ARMCHAIRS

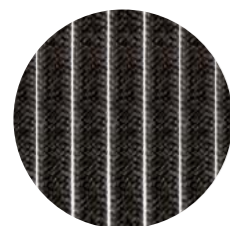

TIPO 2 / TIPE 2
15MM



NE NERO / BLACK (N°5)



FA FANGO / GREY MUD (N°4)



TA TALPA / TAUPE (N°9)

CORDE BRACCIOLO LINEA FELLINI

ARMREST ROPE FELLINI LINE

Composizione: 65% Olyna Outdoor, 35% Poliestere Antibatterica, antimuffa, riciclabile, antiallergica, lavabile a 30°, resistente al cloro, resistente ai raggi solari.
 Composition: 65% Olyna Outdoor, 35% Polyester Bacteria resistant, Anti-mould, Washable, Recyclable, Antiallergic, washable at 30°, Chlorine Resistant, Outdoor.

BRACCIOLO LINEA FELLINI
ARMREST FELLINI LINE

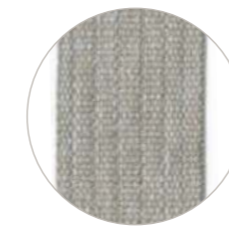

FA FANGO
GREY MUD



NE NERO
BLACK

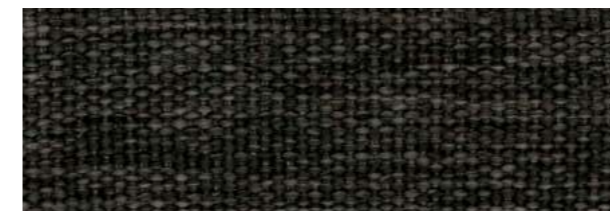

FE305 NE NERO/BLACK



FE304 FA FANGO/GREY MUD



ABBINAMENTI CONSIGLIATI

RECOMMENDED COMBINATIONS

COLLEZIONI

DAISY, DAISY ROPE, KEY WEST, SLOT ROPE

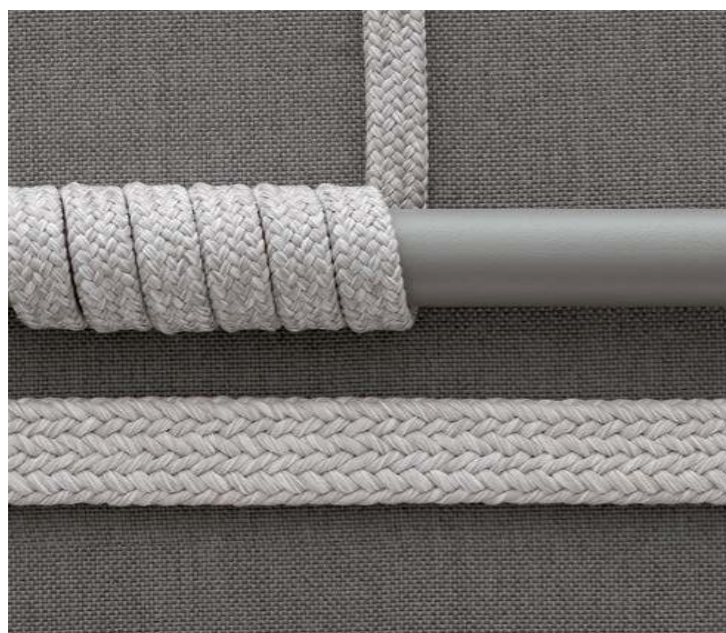

METALLO: FA_FANGO/GREY MUD
CORDA: FA_FANGO/GREY MUD (N°4)
TESSUTO: TPS_TALPA/TAUPE



METALLO: BCU_BIANCO/MATT WHITE
CORDA: FA_FANGO/GREY MUD (N°4)
TESSUTO: GRS_GRIGIO/GREY



METALLO: AG_ANTRACITE/ANCIENT GREY
CORDA: NE_NERO/BLACK (N°5)
TESSUTO: ANS_ANTRACITE/ANTHRACITE

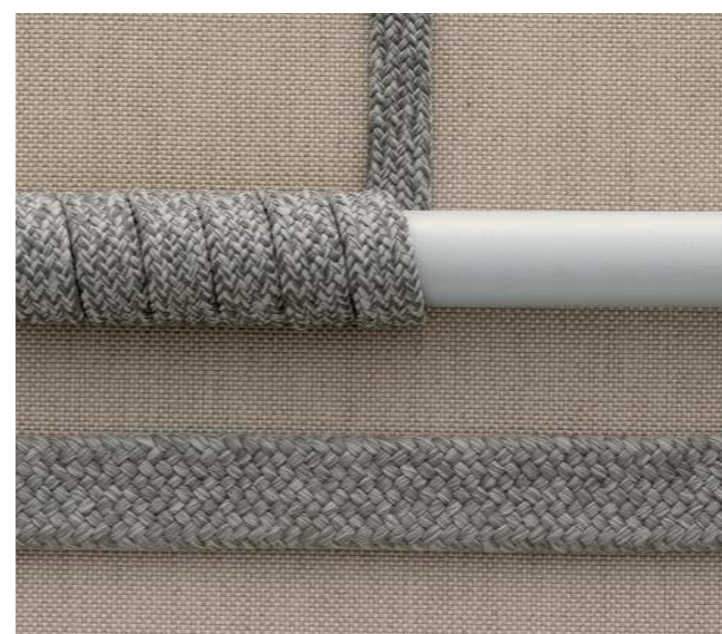

METALLO: BS_BIANCO PERLA/IVORY WHITE
CORDA: TA_TALPA/TAUPE (N°9)
TESSUTO: ECS_ECRU/ECRU

Fibra di poliestere, ricoperto da una guaina in PVC in grado di resistere agli agenti atmosferici e ai raggi UV.
Fabric of polyester fiber coated with PVC weather resistant and UV rays.

Il contatto con sostanze grasse e coloranti va evitato per impedire che il materiale di rivestimento le assorba e possa rovinarsi nella struttura del filato presentando poi macchie indelebili. Per lavaggi frequenti si usano acqua e detersivi liquidi non abrasivi, incolore e a pH neutro. Su macchie ostinate si può lasciare agire il detersivo alcuni minuti prima di procedere al risciacquo, sempre abbondante e con acqua a non più di 30°C. Se per la pulizia si usano apparecchi a pressione, i relativi diffusori vanno tenuti a una distanza minima di 70 cm dalla zona da trattare. Per lavaggi periodici o straordinari si usa uno smacchiatore rigenerante per PVC, lasciandolo 15-30 minuti, strofinandolo poi con una spazzola da bucato a setole dure in modo da rimuovere lo sporco trattenuto all'interno della tessitura e risciacquando infine con abbondante acqua corrente.

IMPORTANTE: quando si applica il detersivo sull'area da trattare va evitato il contatto con le zone verniciate.

Contact with greasy substances and dyes must be avoided to prevent the material from absorbing them and from damaging the yarn structure, generating indelible stains. For frequent washing we recommend the use of water and non-abrasive, colorless, and neutral PH liquid detergents. The detergent can be left to act on stubborn stains for a few minutes before rinsing it abundantly. Always use water at no more than 30 ° C.

If water pressure appliances are used for cleaning, diffusers must be kept at a minimum distance of 70 cm from the area to be washed. A regenerating stain remover for PVC can also be used, leaving it for 15-30 minutes, then rubbing it with a hard-bristled laundry brush in order to remove the dirt trapped inside the weave and finally rinsing it abundantly with running water.

IMPORTANT: when applying the detergent to the area to be washed, any contact with painted areas must be avoided.

BASIC



Solidi e di lunga durata come la loro presenza sul mercato, dal 1988 abbinano la prestazione tecnica ad una personalità decisa. Sono tessuti che si fanno notare, per un pubblico che non accetta compromessi. Versatili e dinamici, sanno trasformarsi per adattarsi a diverse forme e telai. Icona dei tessuti plastici, Net Medium è un prodotto versatile, grazie ad un design essenziale che lo rende idoneo per l'arredo esterno così come per la casa e per l'ufficio. L'elevata resistenza e l'assoluta facilità nella pulizia, unite ad un'ottima traspirazione, ne fanno la soluzione ideale per sedute destinate ai luoghi di lavoro, al settore gardening e a tutti gli ambienti del vivere quotidiano. Tessuto: fibra di poliestere, ricoperto da una guaina in PVC in grado di resistere agli agenti atmosferici e ai raggi UV.

Solid and long-lasting in line with their market presence, these bold, high-performance fabrics were developed in 1988. Eye-catching fabrics, for a public that accepts no compromises. Versatile and dynamic, these fabrics can be adapted to suit different shapes and frames. The icon of plastic fabrics, Net Medium is a versatile product, which thanks to its design is suitable for both outdoor and home and office furnishings. Highly resistant and easy to clean, this highly breathable fabric is the ideal seating solution for workplaces, the gardening sector and daily living. Fabric of polyester fiber coated with PVC weather resistant and UV rays.

SENSITIVE



Accoglienti al tatto, la ciniglia di questi tessuti avvolge con un tocco caldo garantendo il comfort della seduta. La morbidezza del filato regala un'esperienza piacevole al tatto. Raffinati e sobri, si adattano perfettamente ai diversi stili d'ufficio donando originalità agli ambienti in cui vengono utilizzati.

Best seller della linea Amaite, adatto sia agli usi indoor che outdoor. Vincitore del premio Blue Drop per i filati, il tessuto Baviera combina morbidezza e delicatezza al tatto con uno stile ricercato ed un'alta qualità tecnica. Si adatta perfettamente sia agli usi indoor che outdoor.

Warm and enveloping to the touch, the chenille yarn in these fabrics guarantees comfortable seating arrangements. The soft yarn is pleasant to the touch. These refined and sophisticated fabrics perfectly adapt to different office styles and bring a touch of originality to office spaces.

The most popular fabric from the Amaite range and winner of the Blue Drop yarn awards is suitable for both indoor and outdoor use. Bavaria fabric is soft and delicate to the touch and combines sophistication and high technical quality. Perfectly adapts to both indoor and outdoor use.

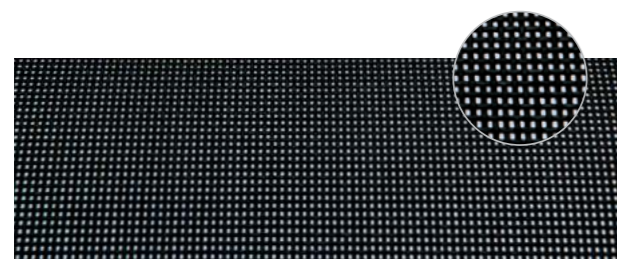

NE NERO / BLACK

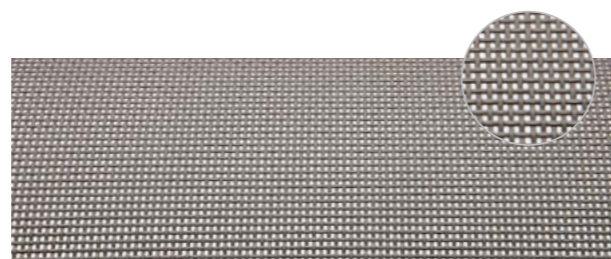

TO TORTORA / TAUPE

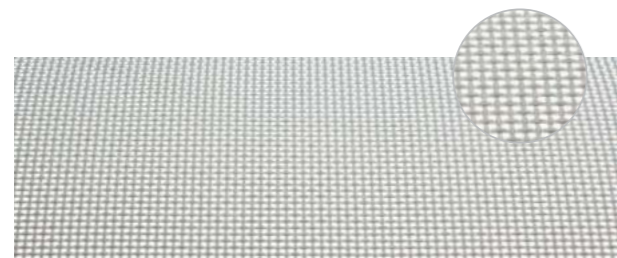

BCO BIANCO / WHITE



ECRU ECRU / ECRU



BIB SENSITIVE BIANCO / WHITE SENSITIVE



NEB SENSITIVE NERO / BLACK SENSITIVE



CARATTERISTICHE

Materiale adatto all'uso esterno costituito da strati di fibre di cellulosa impregnati con resine termoindurenti, sottoposti ad un processo ad alta pressione che consiste nell'applicazione simultanea di calore e pressione. Alta resistenza agli agenti atmosferici.

MANUTENZIONE E PULIZIA

Il laminato HPL va lavato con acqua e sapone neutro e poi asciugato con un panno morbido, ideale se in microfibra. L'uso di detergenti specifici per vetri e laminati e di una spugna è consigliato per trattare le macchie più ostinate. Va evitato l'uso di prodotti abrasivi e di acetone. Prima di procedere con il trattamento completo di tutta la superficie è sempre consigliabile provare il detergente scelto in un angolo poco in vista.

FEATURES

It's a material suitable for outdoor use consisting of layers of cellulose fibers treated with thermosetting resins, which undergo a high pressure process consisting in the simultaneous application of heat and pressure. High resistance to weather exposure.

MAINTENANCE AND CLEANING

HPL laminates should be washed with water and mild soap, and dried with a soft cloth, better a microfiber one. The use of suitable detergents for glass and laminates and a sponge is recommended to remove harsh stains. The use of abrasive products and acetone should be avoided. Before proceeding with the complete treatment of the entire surface, it is always recommended to test the detergent in an invisible spot.



MA MAHÉ



CE CEMENTO



BF BLACK FLAME



FF FIRE FLAME

CARATTERISTICHE

Fibra 100% Polipropilene (1,52 kg/m2) con backing in gomma antiscivolo adatti all'utilizzo sia domestico che per il settore contract.

MANUTENZIONE E PULIZIA

I tappeti possono essere aspirati e lavati a secco.

FEATURES

100% Polypropylene fiber (1.52 kg / m2) with non-slip rubber support suitable for both domestic and contract use.

MAINTENANCE AND CLEANING

The carpets can be vacuumed and dry cleaned.



FANGO GREY MUD

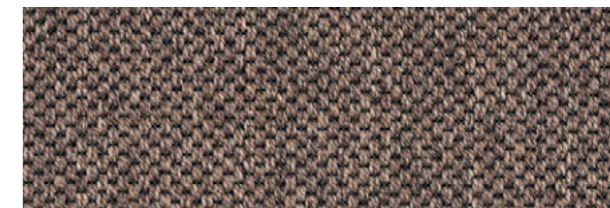

TALPA TAUPE

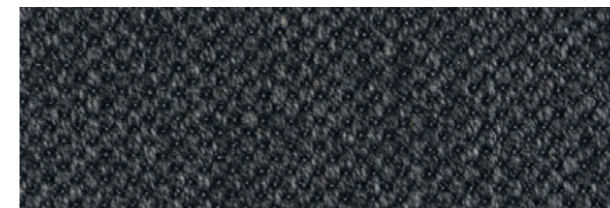

ANTRACITE ANTHRACITE



TECHNICAL SUMMARY

 Pezzi contenuti nell'imballo / Nr. of pieces per packaging unit

 Volume imballo in M³ / Packaging unit volume in M3

 Peso imballo / Packaging unit weight in KG

 Dimensioni imballo / Packaging unit dimensions in CM



FINITURE • FINISHES

STRUTTURA / FRAME

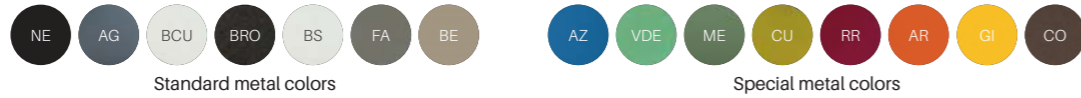

TEXPLAST / TEXPLAST
(lettino/sunbed)



TESSUTI / FABRICS

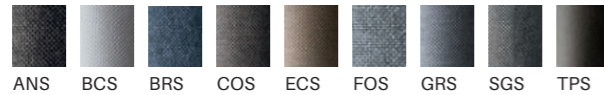

CUSCINI / CUSHIONS

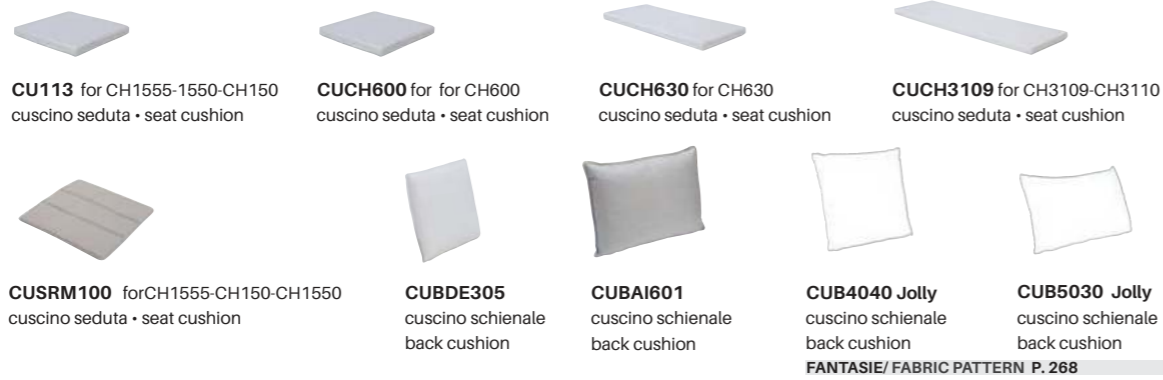

PIANO TAVOLO HPL
HPL TOP



CH630 ALICE pag.92

Divano / Sofa
Impilabile / Stackable

	CM	H	80	L	110,5	P	63	HS	40	HB	60					
	13,5	IN	H	31,5	W	43,5	D	24,8	SH	15,7	HA	23,6				
	Pz	1		M	0,65		Kg	17,7		CM	L	126	P	64	H	80
										IN	W	49,6	D	25,2	H	31,5

CH201 ALICE pag.92

Tavolo basso / Coffee table 49x49
Impilabile / Stackable

	CM	H	35	L	49	P	49									
	5,6	IN	H	13,8	W	19,3	D	19,3								
	Pz	1		M	0,11		Kg	7,2		CM	L	52,5	P	52,5	H	38,5
										IN	W	20,7	D	20,7	H	15,2

CH3109 ALICE pag.92

Panca / Bench
Impilabile / Stackable

	CM	H	89	L	141	P	55	HS	45							
	12,8	IN	H	35	W	55,5	D	21,7	SH	17,7						
	Pz	1		M	0,7		Kg	14,4		CM	L	142	P	91	H	56
										IN	W	55,9	D	35,8	H	22

CH3110 ALICE pag.92

Panca con bracciolo / Bench with armrest
Impilabile / Stackable

	CM	H	89	L	148	P	55	HS	45	HB	68					
	14,5	IN	H	35	W	58,3	D	21,7	SH	17,7	HA	26,8				
	Pz	1		M	0,79		Kg	16,1		CM	L	151	P	94	H	56
										IN	W	59,4	D	37	H	22

CH150 ALICE pag.92

Sgabello / Barstool
Impilabile / Stackable

	CM	H	113	L	47	P	50	HS	76							
	7,2	IN	H	44,5	W	18,5	D	19,7	SH	29,9						
	Pz	1		M	0,3		Kg	9,6		CM	L	115	P	53,5	H	48,5
										IN	W	45,3	D	21,1	H	19,1

CH413 ALICE pag.92

Lettino / Sunbed
Impilabile / Stackable

	CM	H	97	L	198	P	80	HS	40							
	15	IN	H	38,2	W	78	D	31,5	SH	15,7						
	Pz	2		M	1,01		Kg	35		CM	L	217	P	83	H	56
										IN	W	85,4	D	32,7	H	22

PS413 PARASOLE pag.92

Tettino parasole
Sunshade

	CM	H	2,5	L	62	P	50									
	2	IN	H	1	W	24,4	D	19,7								
	Pz	1		M	0,01		Kg	3		CM	L	70	P	67	H	3
										IN	W	27,6	D	26,4	H	1,2

CH1555 ALICE pag.92



Sedia / Chair
Impilabile / Stackable

	CM	H	85	L	46	P	50	HS	45	
	4,6	IN	H	33,5	W	18,1	D	19,7	SH	17,7

	Pz	8		M	0,37		Kg	41,2		CM	L	109	P	68,5	H	50
										IN	W	42,9	D	27	H	19,7

CH1550 ALICE pag.92



Poltrona / Armchair
Impilabile / Stackable

	CM	H	85	L	54	P	50	HS	45	HB	68	
	5,2	IN	H	33,5	W	21,3	D	19,7	SH	17,7	HA	26,8

	Pz	8		M	0,45		Kg	45		CM	L	110	P	72,5	H	56,5
										IN	W	43,3	D	28,5	H	22,2

CH600 ALICE pag.92

Poltrona salotto / Lounge
Impilabile / Stackable

	CM	H	80	L	65	P	60	HS	40	HB	60	
	7	IN	H	31,5	W	25,6	D	23,6	SH	15,7	HA	23,6

	Pz	2		M	0,36		Kg	16		CM	L	69	P	65	H	80
										IN	W	27,2	D	25,6	H	31,5



AI300



AI600



AI630



AI60L



AI90L



AI110L

FINITURE • FINISHES

STRUTTURA / FRAME

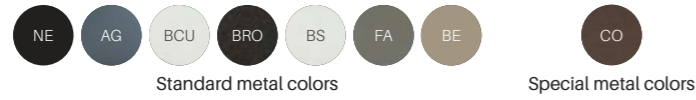

Standard metal colors

Special metal colors

TESSUTI / FABRICS



ANS BCS BRS COS ECS FOS GRS SGS TPS

CUSCINI / CUSHIONS

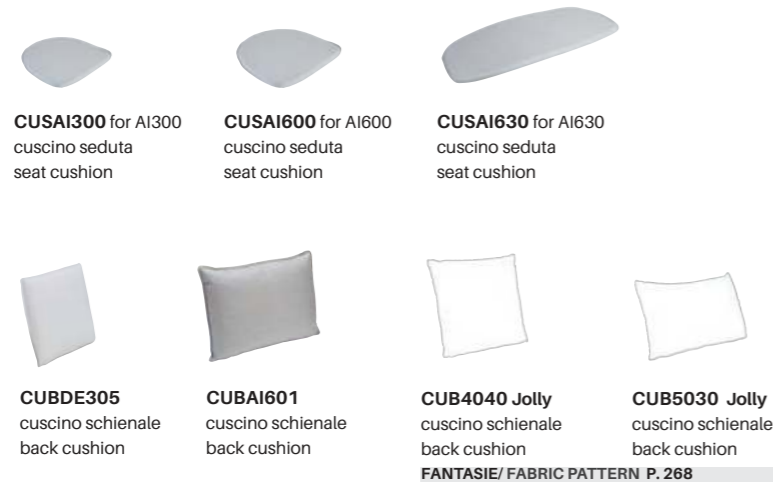

CUSAI300 for AI300
cuscino seduta
seat cushion

CUSAI600 for AI600
cuscino seduta
seat cushion

CUSAI630 for AI630
cuscino seduta
seat cushion

CUBDE305
cuscino schienale
back cushion

CUBAI601
cuscino schienale
back cushion

CUB4040 Jolly
cuscino schienale
back cushion

CUB5030 Jolly
cuscino schienale
back cushion

FANTASIE / FABRIC PATTERN P. 268

AI300 ARIA pag.44

Poltrona / Armchair
Impilabile / Stackable 2pcs

1x	CM	H 83	L 57	P 58	HS 45
6	IN	H 32,7	W 22,4	D 22,8	SH 17,7

Pz	M	Kg	CM L 96	P 62	H 60
2	0,36	15	IN W 37,8	D 24,4	H 23,6

FINITURE • FINISHES

AI600 ARIA pag.44

Poltrona Bassa
Lounge

1x	CM	H 87	L 82	P 86	HS 34
10	IN	H 34,3	W 32,3	D 33,9	SH 13,4

Pz	M	Kg	CM L 81	P 84	H 87
1	0,59	14	IN W 31,9	D 33,1	H 34,3

AI630 ARIA pag.44

Divano
Sofa

1x	CM	H 84	L 160	P 79	HS 34
18,6	IN	H 33,1	W 63	D 31,1	SH 13,4

Pz	M	Kg	CM L 161	P 80	H 89
1	1,15	25,5	IN W 63,4	D 31,5	H 35

AI60L ARIA pag.44

Tavolo basso
Coffee table ø60

1x	CM	H 45	L 60	P 60
6	IN	H 17,7	W 23,6	D 23,6

Pz	M	Kg	CM L 61	P 61	H 7
1	0,03	7,5	IN W 24	D 24	H 2,8

AI90L ARIA pag.44

Tavolo basso
Coffee table ø90

1x	CM	H 40	L 90	P 90
12,5	IN	H 15,7	W 35,4	D 35,4

Pz	M	Kg	CM L 91,5	P 91,5	H 7
1	0,06	15	IN W 36	D 36	H 2,8

AI110L ARIA pag.44

Tavolo basso
Coffee table ø110

1x	CM	H 35	L 110	P 110
16,5	IN	H 13,8	W 43,3	D 43,3

Pz	M	Kg	CM L 111,5	P 111,5	H 7
1	0,09	19	IN W 43,9	D 43,9	H 2,8



DE301



DE2130



DE18580P



DE18591



DE4301



DE650



DE1100



DE1300



DE1450

FINITURE • FINISHES

STRUTTURA / FRAME



Standard metal colors

TESSUTI / FABRICS



ANS BCS BRS COS ECS FOS GRS SGS TPS

CUSCINI / CUSHIONS

COMPLEMENTI / COMPLEMENTS



CUSDE304 for DE301
cuscino seduta
seat cushion



CUBDE305
cuscino schienale
back cushion



SCHDE301 for DE301
schienalino smontabile
removable backrest

PIANO TAVOLO HPL HPL TOP



MA BF FF CE

DE301 DAISY pag.64



DE2130 DAISY pag.64

Tavolo / Table ø130
Smontabile / Knockdown

Poltrona / Armchair
Impilabile / Stackable 2pcs

CM H 75 L 57,5 P 55 HS 45 HB 70
6,5 IN H 29,5 W 22,6 D 21,7 SH 17,7 HA 27,5

CM H 75 L 130 P 130
32 IN H 29,5 W 51,2 D 51,2

2 0,32 15 CM L 90 P 61 H 59
IN W 35,4 D 24 H 23,2

1 0,3 36,4 CM L 141 P 134 H 16
IN W 55,5 D 52,8 H 6,3

DE18580P DAISY pag.64

Tavolo con Top HPL / Table with HPL Top 185x80
Smontabile / Knockdown

CM H 73 L 185 P 80
40 IN H 28,7 W 72,8 D 31,5

1 0,3 44,6 CM L 188 P 83 H 19
IN W 74 D 32,7 H 7,5

DE18591 DAISY pag.64

Tavolo / Table 185x90
Smontabile / Knockdown

CM H 74 L 185 P 89
47 IN H 29,1 W 72,8 D 35

1 0,35 51,6 CM L 190 P 93 H 20
IN W 74,8 D 36,6 H 7,9

DE4301 DAISY pag.64

Tavolo allungabile / Extendable table 220-320x100
Smontabile / Knockdown

CM H 75 L1 220 L2 320 P 100
113 IN H 29,5 L1 86,6 L2 126 D 39,4

1/2 0,49 96 CM L 235 P 115 H 18
IN W 92,5 D 45,3 H 7,1

2/2 0,1 17 CM L 82 P 70 H 17
IN W 32,2 D 27,5 H 6,7

DE650 DAISY pag.64

Tavolo / Table ø65
Smontabile / Knockdown

CM H 75 L 65 P 65
27 IN H 29,5 W 25,6 D 25,6

1 0,35 29 CM L 67 P 67 H 77
IN W 26,4 D 26,4 H 30,3

DE1100 DAISY pag.64

Tavolo / Table ø110
Smontabile / Knockdown

CM H 75 L 110 P 110
22 IN H 29,5 W 43,3 D 43,3

1 1 27,8 CM L 114 P 114 H 77
IN W 44,9 D 44,9 H 30,3

DE1300 DAISY pag.64

Tavolo / Table ø130
Smontabile / Knockdown

CM H 75 L 130 P 130
30 IN H 29,5 W 51,2 D 51,2

1 1,36 37,8 CM L 132 P 132 H 78
IN W 52 D 52 H 30,7

DE1450 DAISY pag.64

Tavolo / Table ø145
Smontabile / Knockdown

CM H 75 L 145 P 145
45 IN H 29,5 W 57,1 D 57,1

1/2 0,4 17 CM L 73 P 73 H 77
IN W 28,7 D 28,7 H 30,3

2/2 0,1 33 CM L 148 P 148 H 5
IN W 58,3 D 58,3 H 2



DE600



DE630



DE730



DE201



DE151 KIT



DE43



DE60



DE8000



DE4080

FINITURE • FINISHES

ABBINAMENTI CONSIGLIATI / RECOMMENDED COMBINATIONS P. 218

STRUTTURA / FRAME

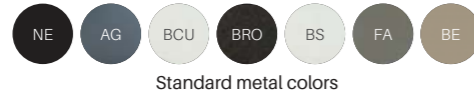

TESSUTI / FABRICS

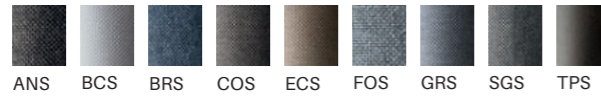

CUSCINI / CUSHIONS



CUBDE305
cuscino schienale
back cushion



CUB4040 Jolly
cuscino schienale
back cushion



CUB5030 Jolly
cuscino schienale
back cushion

FANTASIE / FABRIC PATTERN P. 268

COMPLEMENTI /
COMPLEMENTS

DE600 DAISY pag.64

Poltrona Bassa / Lounge
Cuscini compresi / Cushions included (1 seat+1 back)

	CM	H	L	P	HS	HB	70
8,8	IN	H	32,7	W	29,1	D	29,1
		SH	17,7		HB		27,5

	1		0,47		14,2		CM L 83 P 76 H 74
							IN W 32,7 D 29,9 H 29,1

DE630 DAISY pag.64

Divano 2 posti / 2 seater sofa
Cuscini compresi / Cushions included (1 seat+3 back)

	CM	H	L	P	HS	HB	70
28,5	IN	H	32,7	W	65	D	29,1
		SH	17,7		HB		27,5

	1		1		34,7		CM L 167 P 81 H 74
							IN W 65,7 D 31,9 H 29,1

DE730 DAISY pag.64

Divano 3 posti / 3 seater sofa
Cuscini compresi / Cushions included (1 seat+4 back)

	CM	H	L	P	HS	HB	70
40	IN	H	32,7	W	85	D	29,1
		SH	17,7		HB		27,5

	1		1,27		42,5		CM L 220 P 78 H 74
							IN W 86,6 D 30,7 H 29,1

DE201 DAISY pag.64

Tavolo basso
Coffee table ø 65

	CM	H	L	P	65
6	IN	H	15,7	W	25,6
		D	25,6		

	1		0,2		8		CM L 67 P 67 H 43,5
							IN W 26,4 D 26,4 H 17,1

DE151KIT DAISY pag.64

Tavolo basso
Occasional table

	Ø 40 H 40 CM • Ø 15,7 H 15,2 IN
	Ø 40 H 45 CM • Ø 15,7 H 17,7 IN
8,8	Ø 40 H 50 CM • Ø 15,7 H 19,7 IN

	1		0,1		10		CM L 52 P 42 H 42
							IN W 20,5 D 16,5 H 16,5

DE60 DAISY pag.64

Tavolo basso
Coffee table ø60

	CM	H	L	P	60
5	IN	H	17,7	W	23,6
		D	23,6		

	1		0,19		7,2		CM L 64 P 64 H 46
							IN W 25,2 D 25,2 H 18,1

DE4080 DAISY pag.64

Consolle
Console 40x80 h75

	CM	H	L	P	40
12	IN	H	29,7	W	31,5
		D	15,7		

	1		0,27		13,8		CM L 83 P 43 H 77
							IN W 32,7 D 16,9 H 30,3

DE43 DAISY pag.64

Tavolo basso
Occasional table ø43

	CM	H	L	P	43
3,8	IN	H	17,7	W	16,9
		D	16,9		

	1		0,09		4,8		CM L 44 P 44 H 46
							IN W 17,3 D 17,3 H 18,1

DE8000 DAISY pag.185

Scala porta asciugamani
Ladder towel holder

	CM	H	L	P	2,5
4,4	IN	H	74,8	W	29,1
		D	1		

	1		0,01		6,8		CM L 76 P 3,5 H 193
							IN W 29,9 D 1,4 H 76

DAISY ROPE



DAISY ROPE



FINITURE • FINISHES

ABBINAMENTI CONSIGLIATI / RECOMMENDED COMBINATIONS P. 218

STRUTTURA / FRAME

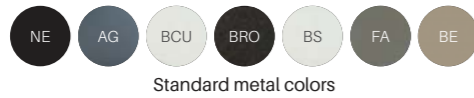

Standard metal colors

CORDA / ROPE



TESSUTI / FABRICS

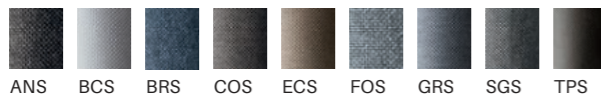

CUSCINI / CUSHIONS

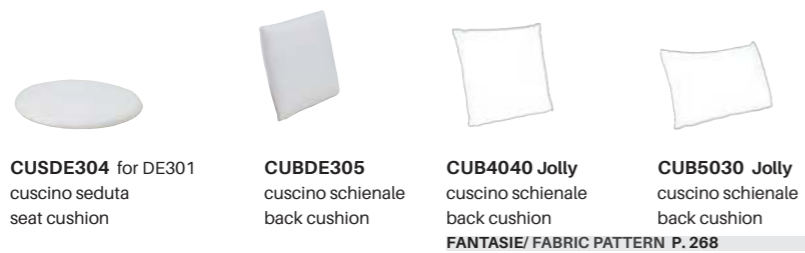

CUSDE304 for DE301
cuscino seduta
seat cushion

CUBDE305
cuscino schienale
back cushion

CUB4040 Jolly
cuscino schienale
back cushion

CUB5030 Jolly
cuscino schienale
back cushion

FANTASIE / FABRIC PATTERN P. 268

DE30X DAISY ROPE pag.74

Poltrona
Armchair

1x	CM	H	L	P	HS	HB
5,5	IN	H	W	D	SH	HA
	31,5	80	62	50	43	68

Pz	M	Kg	CM	L	P	H
2	0,37	15	IN	W	D	H
			63	59	99	24,8
			23,2	39,9		

DE15X DAISY ROPE pag.74

Sgabello
Barstool

1x	CM	H	L	P	HS
8	IN	H	W	D	SH
	104	104	62	53	75

Pz	M	Kg	CM	L	P	H
1	0,37	10	IN	W	D	H
			104	61	58	40,9
			24	22,8		

DE501X DAISY ROPE pag.74

Dondolo 1 posto / Porch swing 1 seater
Cuscini compresi / Cushions included (1 seat+1 back)

1x	CM	H	L	P
14	IN	H	W	D
	50	50	74	80

Pz	M	Kg	CM	L	P	H
1	0,32	17	IN	W	D	H
			76	81	52	29,9
			31,9	20,5		

DE502X DAISY ROPE pag.74

Dondolo 2 posti / Porch swing 2 seaters
Cuscini compresi / Cushions included (1 seat+3 back)

1x	CM	H	L	P
31	IN	H	W	D
	50	50	164	80

Pz	M	Kg	CM	L	P	H
1	0,69	37	IN	W	D	H
			165	81	52	65
			31,9	20,5		

DE60X DAISY ROPE pag.74

Poltrona Bassa / Lounge
Cuscini compresi / Cushions included (1 seat+1 back)

1x	CM	H	L	P	HS	HB
14	IN	H	W	D	SH	HB
	83	83	82	80	45	70

Pz	M	Kg	CM	L	P	H
1	0,47	17	IN	W	D	H
			83	76	74	32,7
			29,9	29,1		

DE63X DAISY ROPE pag.74

Divano 2 posti / 2 seater sofa
Cuscini compresi / Cushions included (1 seat+3 back)

1x	CM	H	L	P	HS	HB
31	IN	H	W	D	SH	HB
	83	83	165	80	45	70

Pz	M	Kg	CM	L	P	H
1	0,98	36,5	IN	W	D	H
			167	81	73	65,7
			31,9	28,7		

DE73X DAISY ROPE pag.74

Divano 3 posti / Sofa 3 seater
Cuscini compresi / Cushions included (1 seat+4 back)

1x	CM	H	L	P	HS	HB
40	IN	H	W	D	SH	HB
	83	83	216	76	45	70

Pz	M	Kg	CM	L	P	H
1	1,27	51,4	IN	W	D	H
			220	78	74	86,6
			30,7	29,1		

DE70X DAISY ROPE pag.74

Poltrona Bassa Maxi / Maxi Lounge
Cuscini compresi / Cushions included (1 seat+3 back)

1x	CM	H	L	P	HS	HB
20	IN	H	W	D	SH	HB
	83	83	104	104	41	70

Pz	M	Kg	CM	L	P	H
1	0,88	28	IN	W	D	H
			107	107	77	42,1
			42,1	30,3		

DE29X DAISY ROPE pag.74

Pouf / Pouf
Cuscini compresi / Cushions included (1 seat)

1x	CM	H	L	P	HS
18,6	IN	H	W	D	SH
	48	48	91	91	32

Pz	M	Kg	CM	L	P	H
1	0,46	22,2	IN	W	D	H
			97	97	49	38,2
			38,2	19,3		



EX14080



EX18090



FE30x

FINITURE • FINISHES

STRUTTURA / FRAME

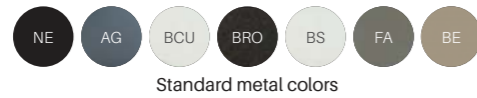

Standard metal colors

EX14080 EXTIA pag.24

Tavolo allungabile / Extendable table 140/200x80
Autolivellante / leveling

	CM	H	75	L1	140	L2	200	P	80
45	IN	H	29,5	W1	55,1	W2	78,7	D	31,5

	1		0,29		60		CM	L	160	P	90	H	20
							IN	W	63	D	35,4	H	7,9

EX18090 EXTIA pag.24

Tavolo allungabile / Extendable table 180/250x90
Autolivellante / leveling

	CM	H	75	L1	180	L2	250	P	90
65	IN	H	29,5	W1	70,9	W2	98,4	D	35,4

	1		0,40		85		CM	L	200	P	100	H	20
							IN	W	78,7	D	39,4	H	7,9

FINITURE • FINISHES

STRUTTURA / FRAME

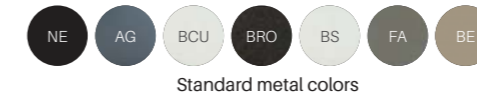

Standard metal colors

CORDA / ROPE



TEXPLAST / TEXPLAST



FE30X FELLINI pag.52

Poltrona Alluminio / Aluminium Armchair
Pieghevole / Foldable

	CM	H	86	L	64	P	61	HS	45
4	IN	H	33,9	W	25,2	D	24	SH	17,7

	1		0,16		6		CM	L	105	P	23	H	68
							IN	W	41,3	D	9,1	H	26,8



FO100



FO300

FINITURE • FINISHES

STRUTTURA / FRAME



TESSUTI / FABRICS

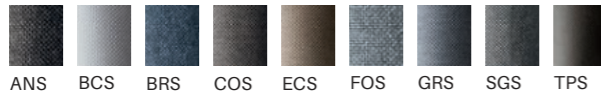

CUSCINI / CUSHIONS



CUSFO100
cuscino seduta
seat cushion

FO100 FOX pag.28

Sedia / Chair
Impilabile / Stackable

	CM	H 84	L 45	P 53	HS 46
5	IN	H 33,1	W 17,7	D 20,9	SH 18,1

	4		0,29		23		CM L 94	P 61	H 50
							IN W 37	D 24	H 19,7

FO300 FOX pag.28

Poltrona / Armchair
Impilabile / Stackable

	CM	H 84	L 53	P 53	HS 46	HB 66
6	IN	H 33,1	W 20,9	D 20,9	SH 18,1	HA 26

	4		0,32		27		CM L 94	P 61	H 56
							IN W 37	D 24	H 22



HG660



HG730

FINITURE • FINISHES

STRUTTURA / FRAME

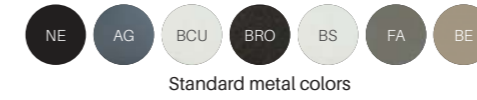

TESSUTI / FABRICS

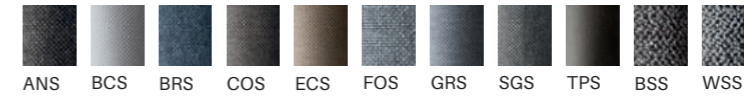

CUSCINI / CUSHIONS



CUBDE305
cuscino schienale
back cushion



CUB4040 Jolly
cuscino schienale
back cushion



CUB5030 Jolly
cuscino schienale
back cushion

FANTASIE / FABRIC PATTERN P. 268

HG660 HUG pag.16

Poltrona Bassa / Lounge
Cuscini compresi / Cushions included

	CM	H 75	L 105	P 94	HS 40	HB 60
25	IN	H 29,5	W 41,3	D 37	SH 15,7	HB 23,6

	1		0,64		30		CM L 110	P 97	H 60
							IN W 43,3	D 38,2	H 23,6

HG730 HUG pag.16

Divano 3 posti / 3 seater sofa
Cuscini compresi / Cushions included

	CM	H 75	L 235	P 94	HS 40	HB 60
45	IN	H 29,5	W 92,5	D 37	SH 15,7	HB 23,6

	1		1,40		60		CM L 240	P 97	H 60
							IN W 94,5	D 38,2	H 23,6



FINITURE • FINISHES

STRUTTURA / FRAME

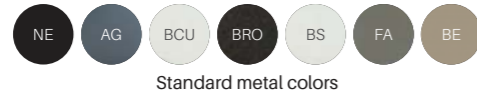

Standard metal colors

TEXPLAST / TEXPLAST
(lettino/sunbed)

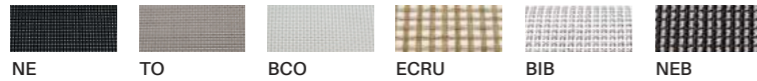

TESSUTI / FABRICS



CUSCINI / CUSHIONS



CUBDE305
cuscino schienale
back cushion

CUB4040 Jolly
cuscino schienale
back cushion

CUB5030 Jolly
cuscino schienale
back cushion

FANTASIE / FABRIC PATTERN P. 268

MI413 MIAMI pag.86

Lettino / Sunbed
Impilabile / Stackable

1x	CM	H 100	L 190	P 66,5	HS 42
16	IN	H 39,4	W 74,8	D 26,2	SH 16,5

Pz	2	M	1,04	Kg	39	CM	L 195	P 90	H 59
						IN	W 76,8	D 35,4	H 23,2

PS413 PARASOLE pag.86

Tettino parasole
Sunshade

1x	CM	H 2,5	L 62	P 50
2	IN	H 1	W 24,4	D 19,6

Pz	1	M	0,01	Kg	3	CM	L 70	P 67	H 3
						IN	W 27,6	D 26,4	H 1,2

MI600 MIAMI pag.86

Modulo singolo / Single module
Cuscini compresi / Cushions included (1 seat+1 back)

1x	CM	H 83	L 80	P 80	HS 49,5	HB 65
15,2	IN	H 32,7	W 31,5	D 31,5	SH 19,5	HA 25,6

Pz	1	M	0,5	Kg	19	CM	L 86	P 86	H 68
						IN	W 33,9	D 33,9	H 26,8

MI630 MIAMI pag.86

Modulo angolo / Corner module
Cuscini compresi / Cushions included (1 seat+1 back+1 armrest)

1x	CM	H 83	L 80	P 80	HS 49,5	HB 65
17,4	IN	H 32,7	W 31,5	D 31,5	SH 19,5	HA 25,6

Pz	1	M	0,5	Kg	23	CM	L 86	P 86	H 68
						IN	W 33,9	D 33,9	H 26,8

MI740 MIAMI pag.86

Divano 3 posti con bracciolo / 3 seater sofa with armrest
Cuscini compresi / Cushions included (1 seat+3 back)

1x	CM	H 83	L 240	P 80	HS 49,5	HB 65
50	IN	H 32,7	W 94,5	D 31,5	SH 19,5	HA 25,6

Pz	1	M	1,52	Kg	60	CM	L 260	P 86	H 68
						IN	W 102,4	D 33,9	H 26,8

MI640 MIAMI pag.86

Divano 2 posti con bracciolo / 2 seater sofa with armrest
Cuscini compresi / Cushions included (2 seat+2 back)

1x	CM	H 83	L 163	P 80	HS 49,5	HB 65
30	IN	H 32,7	W 64,2	D 31,5	SH 19,5	HA 25,6

Pz	1	M	1	Kg	35	CM	L 172	P 86	H 68
						IN	W 67,7	D 33,9	H 26,8

MI660 MIAMI pag.86

Poltrona salotto / Lounge
Cuscini compresi / Cushions included (1 seat+1 back)

1x	CM	H 83	L 80	P 80	HS 49,5	HB 65
25	IN	H 32,7	W 31,5	D 31,5	SH 19,4	HA 25,6

Pz	1	M	0,5	Kg	28	CM	L 86	P 86	H 68
						IN	W 33,9	D 33,9	H 26,8

MI200 MIAMI pag.86

Tavolo basso / Coffee table 80x80
Impilabile / Stackable

1x	CM	H 35	L 80	P 80
5	IN	H 13,8	W 31,5	D 31,5

Pz	1	M	0,25	Kg	7	CM	L 84	P 84	H 36
						IN	W 33,1	D 33,1	H 14,2



FINITURE • FINISHES

STRUTTURA / FRAME

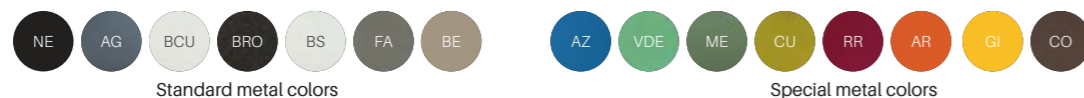

TESSUTI / FABRICS

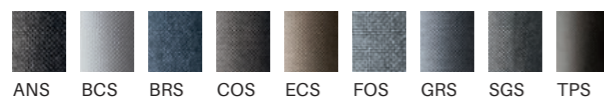

CUSCINI / CUSHIONS



CU102
cuscino seduta
seat cushion

FINITURE • FINISHES

STRUTTURA / FRAME



TESSUTI / FABRICS

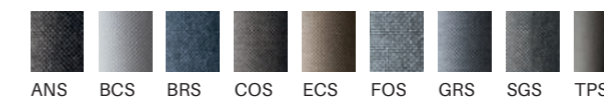

CUSCINI / CUSHIONS



CUMG110 for MG100, MG310
cuscino seduta
seat cushion



CUMG600 for MG600
cuscino seduta
seat cushion

SP102 MIMMO pag.146

Sedia / Chair
Impilabile / Stackable

	CM	H 89,5	L 43,5	P 49,5	HS 46,5
5	IN	H 35,2	W 17,1	D 19,5	SH 18,3

				CM L 96,5	P 60	H 47
				IN W 38	D 23,6	H 18,5

SP111 MIMMO pag.146

Poltrona / Armchair
Impilabile / Stackable

	CM	H 89,5	L 51	P 49,5	HS 46,5	HB 66,5
5,8	IN	H 35,2	W 20,1	D 19,5	SH 18,3	HA 26,2

				CM L 103,5	P 55	H 55
				IN W 40,7	D 21,7	H 21,7

SP119 RONDÒ pag.146

Tavolo / Table ø 60
Smontabile / Knockdown

	CM	H 73	L 60	P 60
7,8	IN	H 28,7	W 23,6	D 23,6

				CM L 65	P 61	H 13,5
				IN W 25,6	D 24	H 5,3

SP800 RONDÒ pag.146

Tavolo / Table ø 80
Smontabile / Knockdown

	CM	H 76	L 80	P 80
12	IN	H 29,9	W 31,5	D 31,5

				CM L 85	P 82,5	H 8
				IN W 33,4	D 32,4	H 3,1

SP2130 SPRINGTIME pag.146

Tavolo / Table ø 130
Smontabile / Knockdown

	CM	H 75	L 130	P 130
39	IN	H 29,5	W 51,2	D 51,2

				CM L 131	P 131	H 11
				IN W 51,6	D 51,6	H 4,3

MG110 MOGAN pag.118

Sedia / Chair
Impilabile / Stackable

	CM	H 85	L 47	P 52	HS 45,5
5,4	IN	H 33,5	W 18,5	D 20,5	SH 17,9

				CM L 62,5	P 50	H 95,5
				IN W 24,6	D 19,7	H 37,6

MG310 MOGAN pag.118

Poltrona / Armchair
Impilabile / Stackable

	CM	H 85	L 50	P 52	HS 45,5	HB 64
7	IN	H 33,5	W 19,7	D 20,5	SH 17,9	HA 25,2

				CM L 95	P 62	H 53
				IN W 37,4	D 24,4	H 20,9

MG7070 MOGAN pag.118

Tavolo / Table 70x70
Smontabile / Knockdown

	CM	H 75	L 70	P 70
23	IN	H 29,5	W 27,6	D 27,6

				CM L 73	P 73	H 18
				IN W 28,7	D 28,7	H 7,1

MG8080 MOGAN pag.118

Tavolo / Table 80x80
Smontabile / Knockdown

	CM	H 75	L 80	P 80
26	IN	H 29,5	W 31,5	D 31,5

				CM L 83	P 83	H 18
				IN W 32,7	D 32,7	H 7,1

MG600 MOGAN pag.118

Poltrona bassa / Lounge
Impilabile / Stackable

	CM	H 82,5	L 63	P 70	HS 37
11,2	IN	H 32,5	W 24,8	D 27,6	SH 14,6

				CM L 72	P 66	H 88
				IN W 28,3	D 26	H 34,6



KW300



KW60x



KW63x



KW66x



KW64X



KW74X



CH381



CH501

FINITURE • FINISHES

ABBINAMENTI CONSIGLIATI / RECOMMENDED COMBINATIONS P. 218

STRUTTURA / FRAME

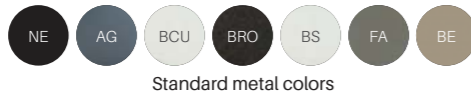

Standard metal colors

CORDA / ROPE



TESSUTI / FABRICS

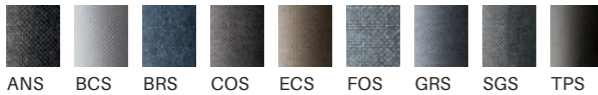

CUSCINI / CUSHIONS



CUBDE305 cuscino schienale / back cushion



CUB4040 Jolly cuscino schienale / back cushion



CUB5030 Jolly cuscino schienale / back cushion

FANTASIE / FABRIC PATTERN P. 268

FINITURE • FINISHES

STRUTTURA / FRAME

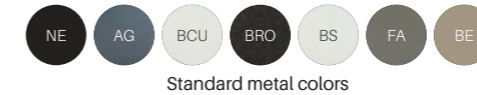

Standard metal colors

TEXPLAST / TEXPLAST

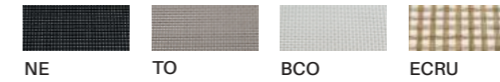

CH381 PARK pag.176

Letto / Sunbed
Impilabile / Stackable

	CM	H	86	L	188	P	63	HS	39	HB	43
14	IN	H	33,9	W	74	D	24,8	SH	15,4	HA	16,9

		0,85		32		CM	L	185	P	71	H	64,5
						IN	W	72,8	D	28	H	25,4

CH501 PARK pag.176

Sdraio / Sunchair rocking
Pieghevole / Foldable

	CM	H	93	L	99	P	52	HS	39	HB	58
7,6	IN	H	36,6	W	39	D	20,5	SH	15,4	HA	22,8

		0,29		18		CM	L	136	P	32	H	67
						IN	W	53,5	D	12,6	H	26,4

KW300 KEY WEST pag.56

Poltrona / Armchair
Impilabile / Stackable

	CM	H	80	L	62	P	53,5	HS	45,5	HB	73
7,6	IN	H	31,5	W	24,4	D	21,1	SH	17,9	HA	28,7

		0,37		18		CM	L	93	P	62	H	65
						IN	W	36,6	D	24,4	H	25,6

KW66X KEY WEST pag.56

Poltrona salotto / Lounge
Cuscini compresi / Cushions included (1 seat+1 back)

	CM	H	81	L	82	P	80	HB	65	HS	47
28,4	IN	H	31,9	W	32,3	D	31,5	HA	25,6	SA	18,5

		0,51		32,2		CM	L	86,5	P	86,5	H	68
						IN	W	34,1	D	34,1	H	26,8

KW60X KEY WEST pag.56

Modulo singolo / Single module
Cuscini compresi / Cushions included (1 seat+1 back)

	CM	H	81	L	82	P	80	HS	47
23,5	IN	H	31,9	W	32,3	D	31,5	SH	18,5

		0,5		31		CM	L	86	P	86	H	68
						IN	W	33,9	D	33,9	H	26,8

KW64X KEY WEST pag.56

Divano con braccioli 2 posti / 2 seater sofa
Cuscini compresi / Cushions included (2 seat+2 back)

	CM	H	78	L	163	P	83	HB	65	HS	47
40	IN	H	30,7	W	64,2	D	32,7	HA	25,6	SA	18,5

		1,14		50		CM	L	167	P	85	H	80
						IN	W	65,7	D	33,5	H	31,5

KW63X KEY WEST pag.56

Modulo angolo / Corner module
Cuscini compresi / Cushions included (1 seat+1 back+1 armrest)

	CM	H	81	L	82	P	80	HS	47	HB	65
27,8	IN	H	31,9	W	32,3	D	31,5	SH	18,5	HA	25,5

		0,56		31		CM	L	86	P	86	H	68
						IN	W	33,9	D	33,9	H	26,8

KW74X KEY WEST pag.56

Divano con braccioli 3 posti / 3 seater sofa
Cuscini compresi / Cushions included (3 seat+3 back)

	CM	H	78	L	240	P	83	HB	65	HS	47
65	IN	H	30,7	W	94,5	D	32,7	HA	25,6	SA	18,5

		1,77		75		CM	L	260	P	85	H	80
						IN	W	102,4	D	33,5	H	31,5



FINITURE • FINISHES

STRUTTURA / FRAME

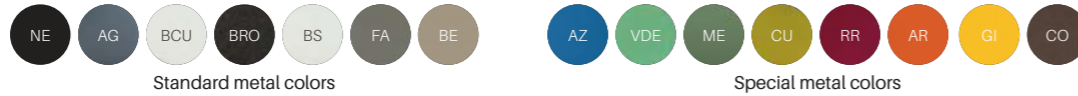

Standard metal colors

Special metal colors

QT6060H QUATRIS pag.106

Tavolo alto / High table 60x60
Autolivellante / leveling

12	CM	H	110,5	L	60	P	60
	IN	H	43,5	W	23,6	D	23,6

Pz	1	M	0,45	Kg	13,8	CM	L 63	P	63	H	113
						IN	W 24,8	D	24,8	H	44,5

QT7070H QUATRIS pag.106

Tavolo alto / High table 70x70
Autolivellante / leveling

17,6	CM	H	110,5	L	70	P	70
	IN	H	43,5	W	27,6	D	27,6

Pz	1	M	0,60	Kg	16,2	CM	L 73	P	73	H	113
						IN	W 28,7	D	28,7	H	44,4

QT6060 QUATRIS pag.106

Tavolo Autolivellante / Leveling Table 60x60
Impilabile / Stackable

13	CM	H	75	L	60	P	60
	IN	H	29,5	W	23,6	D	23,6

Pz	1	M	0,30	Kg	15	CM	L 63	P	63	H	76
						IN	W 24,8	D	24,8	H	29,9



QT12080 QUATRIS pag.106

Tavolo Autolivellante / Leveling Table 120x80
Impilabile / Stackable

39	CM	H	75	L	120	P	80
	IN	H	29,5	W	47,2	D	31,5

Pz	1	M	0,12	Kg	41	CM	L 125	P	85	H	11
						IN	W 49,2	D	33,5	H	4,3

QT14080 QUATRIS pag.106

Tavolo Autolivellante / Leveling Table 140x80
Impilabile / Stackable

43	CM	H	75	L	140	P	80
	IN	H	29,5	W	55,1	D	31,5

Pz	1	M	0,12	Kg	45	CM	L 145	P	85	H	10
						IN	W 57,1	D	33,5	H	3,9

QT16080 QUATRIS pag.106

Tavolo Autolivellante / Leveling Table 160x80
Impilabile / Stackable

46	CM	H	75	L	160	P	80
	IN	H	29,5	W	63	D	31,5

Pz	1	M	0,15	Kg	47	CM	L 162	P	86	H	11
						IN	W 63,8	D	33,9	H	4,3

QT7070 QUATRIS pag.106

Tavolo Autolivellante / Leveling Table 70x70
Impilabile / Stackable

17	CM	H	75	L	70	P	70
	IN	H	29,5	W	27,6	D	27,6

Pz	1	M	0,41	Kg	18	CM	L 73	P	73	H	76
						IN	W 28,7	D	28,7	H	29,9

QT8080 QUATRIS pag.106

Tavolo Autolivellante / Leveling Table 80x80
Impilabile / Stackable

18	CM	H	75	L	80	P	80
	IN	H	29,5	W	31,5	D	31,5

Pz	1	M	0,52	Kg	19,2	CM	L 83	P	83	H	76
						IN	W 32,7	D	32,7	H	29,9

QT9090 QUATRIS pag.106

Tavolo Autolivellante / Leveling Table 90x90
Impilabile / Stackable

20	CM	H	75	L	90	P	90
	IN	H	29,5	W	35,4	D	35,4

Pz	1	M	0,66	Kg	21,8	CM	L 93	P	93	H	76
						IN	W 36,6	D	36,6	H	29,9



QT20080 QUATRIS pag.106

Tavolo / Table 200x80 Autolivellante
Smontabile / knockdown LEVELING

50	CM	H	75	L	200	P	80
	IN	H	29,5	W	78,7	D	31,5

Pz	1	M	0,19	Kg	52	CM	L 202	P	86	H	11
						IN	W 79,5	D	33,9	H	4,3

QT154 QUATRIS pag.106

Sgabello / Stool 40x40
Impilabile / Stackable

4,6	CM	H	45	L	40	P	40
	IN	H	17,7	W	15,7	D	15,7

Pz	1	M	0,09	Kg	5,6	CM	L 44	P	44	H	48
						IN	W 17,3	D	17,3	H	18,8

QT151 QUATRIS pag.106

Sgabello / Stool 32x32
Impilabile / Stackable

3,8	CM	H	45	L	32	P	32
	IN	H	17,7	W	12,6	D	12,6

Pz	1	M	0,06	Kg	4,4	CM	L 36	P	36	H	49
						IN	W 14,2	D	14,2	H	19,3

QT8060 QUATRIS pag.106

Tavolo Autolivellante / Leveling Table 80x60
Impilabile / Stackable

16	CM	H	75	L	80	P	60
	IN	H	29,5	W	31,5	D	23,6

Pz	1	M	0,40	Kg	18	CM	L 83	P	63	H	76
						IN	W 32,6	D	24,8	H	29,9

QT12070 QUATRIS pag.106

Tavolo Autolivellante / Leveling Table 120x70
Impilabile / Stackable

37	CM	H	75	L	120	P	70
	IN	H	29,5	W	47,2	D	27,6

Pz	1	M	0,1	Kg	39	CM	L 125	P	75	H	10
						IN	W 49,2	D	29,5	H	3,9



FINITURE • FINISHES

STRUTTURA / FRAME

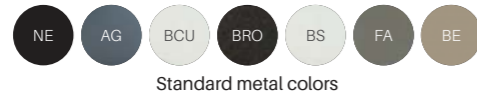

Standard metal colors

TESSUTI / FABRICS

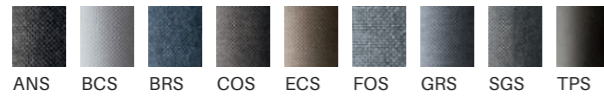

CUSCINI / CUSHIONS



CUSRM100 for RM100-RM300
cuscino seduta
seat cushion

CUSRM150 for RM150
cuscino seduta
seat cushion

CUSRM600 for RM660-RM620-RM200
cuscino seduta
seat cushion



CUBDE305
cuscino schienale
back cushion



CUB4040 Jolly
cuscino schienale
back cushion



CUB5030 Jolly
cuscino schienale
back cushion

FANTASIE / FABRIC PATTERN P. 268

RM100 ROMA pag.32

Sedia / Chair
Impilabile / Stackable

1x	CM	H	L	P	HS	45
5,3	IN	H	33,1	W	18,5	D 23,6 SH 17,7

Pz	M	Kg	CM	L	P	H
4	0,44	24	103,5	87,5	49	19,3
			IN	W	D	H
			40,7	34,4	19,3	

RM300 ROMA pag.32

Poltrona / Armchair
Impilabile / Stackable

1x	CM	H	L	P	HS	45	HB	67
6	IN	H	33,1	W	21,3	D 23,6	SH 17,7	HA 26,4

Pz	M	Kg	CM	L	P	H
2	0,37	15	112,5	60,5	55	21,7
			IN	W	D	H
			44,3	23,8	21,7	

RM9090 ROMA pag.32

Tavolo / Table 90x90
Smontabile/Knockdown

1x	CM	H	L	P	90
16,5	IN	H	29,5	W	35,4

Pz	M	Kg	CM	L	P	H
1	0,11	20	97	97	12	4,7
			IN	W	D	H
			38,2	38,2	4,7	

RM16090 ROMA pag.32

Tavolo / Table 160x90
Smontabile/Knockdown

1x	CM	H	L	P	90
26	IN	H	29,5	W	63

Pz	M	Kg	CM	L	P	H
1	0,15	36	163	93	10	3,9
			IN	W	D	H
			64,2	36,6	3,9	

RM19090 ROMA pag.32

Tavolo / Table 190x90
Smontabile/Knockdown

1x	CM	H	L	P	90
28	IN	H	29,5	W	74

Pz	M	Kg	CM	L	P	H
1	0,23	32	193	97	12	4,7
			IN	W	D	H
			75,9	38,2	4,7	

RM220100 ROMA pag.32

Tavolo / Table 220x100
Smontabile/Knockdown

1x	CM	H	L	P	100
35	IN	H	29,5	W	86,6

Pz	M	Kg	CM	L	P	H
1	0,23	46	223	104	10	3,9
			IN	W	D	H
			87,8	40,9	3,9	

RM620 ROMA pag.32

Poltrona a dondolo con bracciolo /
Rocking lounge chair with armrest

1x	CM	H	L	P	HS	36	HB	60
14	IN	H	30,7	W	28,3	D 32,3	SH 14,2	HA 23,6

Pz	M	Kg	CM	L	P	H
1	0,48	17	73	83	79	31,1
			IN	W	D	H
			28,7	32,7	31,1	

RM660 ROMA pag.32

Poltrona bassa con bracciolo / Lounge with armrest
Impilabile / Stackable

1x	CM	H	L	P	HS	36	HB	60
10	IN	H	30,7	W	28,3	D 29,1	SH 14,2	HA 23,6

Pz	M	Kg	CM	L	P	H
1	0,43	13	73	75	79	31,1
			IN	W	D	H
			28,7	29,5	31,1	

RM200 ROMA pag.32

Poggiapiedi / Footrest
Impilabile / Stackable

1x	CM	H	L	P	HS	36
5	IN	H	17,3	W	25,6	D 21,3 SH 14,2

Pz	M	Kg	CM	L	P	H
1	0,16	7	65	55	44	17,3
			IN	W	D	H
			25,6	21,7	17,3	

RM150 ROMA pag.32

Sgabello / Barstool
Impilabile / Stackable

1x	CM	H	L	P	HS	77
6,5	IN	H	39,4	W	19,7	D 20,5 SH 30,3

Pz	M	Kg	CM	L	P	H
2	0,31	15	104	57,5	51,5	20,3
			IN	W	D	H
			40,9	22,6	20,3	



FINITURE • FINISHES

STRUTTURA / FRAME

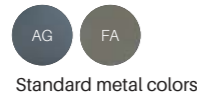

Standard metal colors

TESSUTI / FABRICS

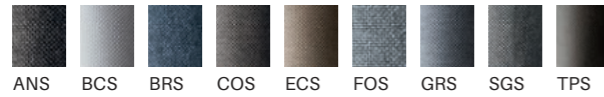

ANS BCS BRS COS ECS FOS GRS SGS TPS

CUSCINI / CUSHIONS



CUBDE305
cuscino schienale
back cushion

CUB4040 Jolly
cuscino schienale
back cushion

CUB5030 Jolly
cuscino schienale
back cushion

FANTASIE / FABRIC PATTERN P. 268

FINITURE • FINISHES

STRUTTURA / FRAME

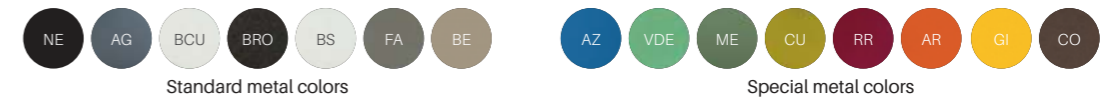

Standard metal colors

Special metal colors

TESSUTI / FABRICS

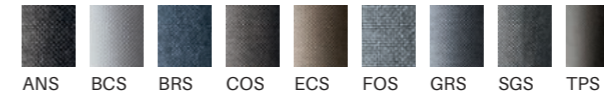

ANS BCS BRS COS ECS FOS GRS SGS TPS

CUSCINI / CUSHIONS



CUSE152 for SE152
cuscino seduta
seat cushion

SA220 SANTA FE pag.112

Modulo singolo / Single module 90x90

1x	CM	H 40	L 90	P 90
24	IN	H 15,7	W 35,4	D 35,4

Pz	M	Kg	CM L 105	P 95	H 25
1	0,23	30	IN W 41,3	D 37,4	H 9,8

CUBSA65 SANTA FE pag.112

Cuscino schienale 65cm
65cm Back cushion

1x	CM	H 31	L 65	P 30
1,2	IN	H 12,2	W 25,6	D 11,8

Pz	M	Kg	CM L 66,5	P 31,2	H 32,5
1	0,1	2,6	IN W 26,1	D 12,2	H 12,8

SA620 SANTA FE pag.112

Modulo / module 150x90

1x	CM	H 40	L 150	P 90
33	IN	H 15,7	W 59,1	D 35,4

Pz	M	Kg	CM L 165	P 95	H 25
1	0,43	37	IN W 65	D 37,4	H 9,8

CUBSA85 SANTA FE pag.112

Cuscino schienale 85cm
85cm Back cushion

1x	CM	H 31	L 84	P 30
1,6	IN	H 12,2	W 33	D 11,8

Pz	M	Kg	CM L 85	P 32	H 32
1	0,1	3	IN W 33,4	D 12,6	H 12,6

SA720 SANTA FE pag.112

Modulo / module 190x90

1x	CM	H 40	L 190	P 90
40	IN	H 15,7	W 74,8	D 35,4

Pz	M	Kg	CM L 210	P 95	H 25
1	0,54	45	IN W 82,7	D 37,4	H 9,8

CUSA602 SANTA FE pag.112

Cuscino bracciolo
Armrest cushion

1x	CM	H 13	L 55	P 25
0,8	IN	H 5,1	W 21,6	D 9,8

Pz	M	Kg	CM L 56	P 26	H 14
1	0,05	1,55	IN W 22	D 10,2	H 5,5

SE152 SEASIDE pag.124

Sgabello
Barstool

1x	CM	H 78	L 32	P 32
5,8	IN	H 30,7	W 12,6	D 12,6

Pz	M	Kg	CM L 35	P 35	H 81
1	0,10	6,8	IN W 13,8	D 13,8	H 31,9

SE7575 SEASIDE pag.124

Tavolo alto
High table 75x75x110H

1x	CM	H 110	L 75	P 75
16	IN	H 43,3	W 29,5	D 29,5

Pz	M	Kg	CM L 78	P 78	H 112
1	0,68	20	IN W 30,7	D 30,7	H 44,1

SE10560 SEASIDE pag.124

Tavolo alto
High table 105x60x110H

1x	CM	H 110	L 105	P 60
17,5	IN	H 43,3	W 41,3	D 23,6

Pz	M	Kg	CM L 108	P 62	H 114
1	0,76	22,6	IN W 42,5	D 24,4	H 44,9

SE7575 KIT SEASIDE pag.124

Kit Seaside / Kit Seaside 75x75
1 Tavolo + 4 sgabelli / 1 Table + 4 barstool

1x	CM	H 110	L 75	P 75	CM	H 78	L 32	P 32
39	IN	H 43,3	W 29,5	D 29,5	IN	H 30,7	W 12,6	D 12,6

Pz	M	Kg	CM L 78	P 78	H 112
1+4	0,68	43,8	IN W 30,7	D 30,7	H 44,1

SE6060 SEASIDE pag.124

Tavolo alto
High table 60x60x110H

1x	CM	H 110	L 60	P 60
12	IN	H 43,3	W 23,6	D 23,6

Pz	M	Kg	CM L 63,5	P 63,5	H 113
1	0,46	15	IN W 25	D 25	H 44,5



SL301



SF2001



SF2801



SF4000

FINITURE • FINISHES

ABBINAMENTI CONSIGLIATI / RECOMMENDED COMBINATIONS **P. 218**

STRUTTURA / FRAME

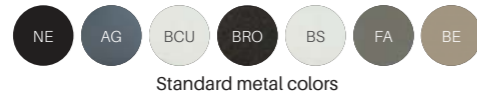

Standard metal colors



Special metal colors

CORDA / ROPE



NE

TA

FA

CUSCINI / CUSHIONS



CUSRM100
cuscino seduta
seat cushion

SL301 SLOT pag.40

Poltrona / Armchair
Impilabile / Stackable

	CM	H	L	P	HS	HB	68
7,6	IN	H	31,1	W	21,3	D	21,7
		SH	17,7	HA	26,8		

	CM	L	P	H	55
2	IN	W	33,5	D	23,6
		H	21,7		

FINITURE • FINISHES

STRUTTURA / FRAME

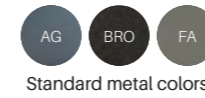

Standard metal colors

SF2001 SOFY pag.168

Tavolo allungabile / Extendable table 100-200x70
Smontabile / Knockdown

	CM	H	L1	L2	P	70	
41,6	IN	H	30,5	L1	39,4	L2	78,7
		D	27,6				

			CM	L	P	H	
1	0,13	43,6	IN	W	40,7	D	29,5
				H	6,5		

SF2801 SOFY pag.168

Tavolo allungabile / Extendable table 140-280x90
Smontabile / Knockdown

	CM	H	L1	L2	P	90	
63,5	IN	H	30,5	L1	55,1	L2	110,2
		D	35,4				

			CM	L	P	H	
1	0,25	67,6	IN	W	58,7	D	39
				H	6,7		

SF4000 SOFY pag.168

Tavolo allungabile / Extendable table 250-400x90
Smontabile / Knockdown

	CM	H	L1	L2	P	90	
95	IN	H	29,5	L1	98,4	L2	157,5
		D	35,4				

			CM	L	P	H	
1	0,45	135	IN	W	102,3	D	37
				H	7,9		



SP3112



SP3113



SP2130



SP3121



SP3125



SP3130



SP3131



SP3134



SP3154

FINITURE • FINISHES

STRUTTURA / FRAME



Standard metal colors

TESSUTI / FABRICS



ANS BCS BRS COS ECS FOS GRS SGS TPS

CUSCINI / CUSHIONS



CU113 for SP3112-SP3113
cuscino seduta • seat cushion



CUBDE305
cuscino schienale
back cushion



CUB4040 Jolly
cuscino schienale
back cushion



CUB5030 Jolly
cuscino schienale
back cushion

FANTASIE / FABRIC PATTERN P.268

SP3112 SPRINGTIME pag.162

Sedia / Chair
Pieghevole / Foldable

1x	CM	H	L	P	HS	46
7	IN	H	W	D	SH	18,1

Pz	M	Kg	CM	L	P	H	46
2	0,15	16,5	IN	W	D	H	18,1

SP3121 SPRINGTIME pag.162

Tavolo / Table 160x80
Pieghevole / Foldable

1x	CM	H	L	P	80
22,8	IN	H	W	D	31,5

Pz	M	Kg	CM	L	P	H	23,5
1	0,39	26	IN	W	D	H	9,3

SP3113 SPRINGTIME pag.162

Poltrona / Armchair
Pieghevole / Foldable

1x	CM	H	L	P	HS	46	HB	69
9	IN	H	W	D	SH	18,1	HA	27,2

Pz	M	Kg	CM	L	P	H	54
2	0,25	20,4	IN	W	D	H	21,3

SP3125 SPRINGTIME pag.162

Tavolo / Table 80x80
Pieghevole / Foldable

1x	CM	H	L	P	80
14,4	IN	H	W	D	31,5

Pz	M	Kg	CM	L	P	H	30
1	0,25	18	IN	W	D	H	11,8

SP2130 SPRINGTIME pag.162

Tavolo / Table ø 130
Smontabile / Knockdown

1x	CM	H	L	P	130
39	IN	H	W	D	51

Pz	M	Kg	CM	L	P	H	11
1	0,3	44	IN	W	D	H	4,3

SP3130 SPRINGTIME pag.162

Poltrona salotto / Lounge
Smontabile / Knockdown
Cuscino seduta incluso / Seat cushion included

1x	CM	H	L	P	HS	45	HB	60
20	IN	H	W	D	SH	17,7	HA	23,6

Pz	M	Kg	CM	L	P	H	28
1	0,17	23	IN	W	D	H	11

SP3131 SPRINGTIME pag.162

Divano salotto / Sofa
Smontabile / Knockdown
Cuscino seduta incluso / Seat cushion included

1x	CM	H	L	P	HS	45	HB	60
30	IN	H	W	D	SH	17,7	HA	23,6

Pz	M	Kg	CM	L	P	H	28
1	0,26	34	IN	W	D	H	11

SP3134 SPRINGTIME pag.162

Tavolo basso / Low table 64x64
Impilabile / Stackable

1x	CM	H	L	P	64
8	IN	H	W	D	25,2

Pz	M	Kg	CM	L	P	H	51
1	0,22	10	IN	W	D	H	20,1

SP3154 SPRINGTIME pag.162

Carrello / Tea-trolley
Smontabile / Knockdown

1x	CM	H	L	P	53
13,4	IN	H	W	D	20,9

Pz	M	Kg	CM	L	P	H	30
1	0,2	15,5	IN	W	D	H	11,8



ST105



ST7050



ST7070

FINITURE • FINISHES

STRUTTURA / FRAME

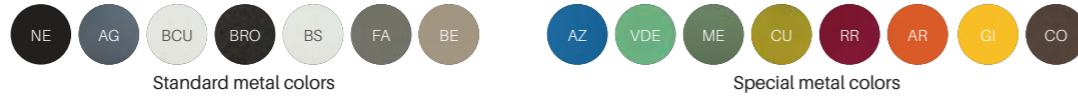

ST105 STEP pag.138

Sedia / Chair
Pieghevole / Foldable

	CM	H	L	P	HS
6	IN	H	W	D	SH
	88	42,5	49	46	18,1
	34,6	16,7	19,3		

				CM	L	P	H
4	0,20	26,4		99	45	44,5	
				IN	W	D	H
				39	17,7	17,5	

ST7050 STEP pag.138

Tavolo / Table 50x70
Pieghevole / Foldable

	CM	H	L	P
9	IN	H	W	D
	75	70	50	
	29,5	27,6	19,7	

				CM	L	P	H
1	0,03	10		90	52,5	7	
				IN	W	D	H
				35,4	20,7	2,8	

ST7070 STEP pag.138

Tavolo / Table 70x70
Pieghevole / Foldable

	CM	H	L	P
10,5	IN	H	W	D
	75	70	70	
	29,5	27,6	27,6	

				CM	L	P	H
1	0,05	11,2		90	73	7	
				IN	W	D	H
				35,4	28,7	2,8	



SY220



CUBSY85

FINITURE • FINISHES

TESSUTI / FABRICS

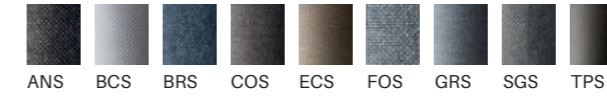

CUSCINI / CUSHIONS



CUBDE305
cuscino schienale
back cushion



CUB4040 Jolly
cuscino schienale
back cushion



CUB5030 Jolly
cuscino schienale
back cushion

FANTASIE / FABRIC PATTERN P. 268

SY200 SUOMY pag.20

Modulo singolo
Single module

	CM	H	L	P
20	IN	H	W	D
	40	100	100	
	15,7	39,4	39,4	

				CM	L	P	H
1	0,45	23		102	102	43	
				IN	W	D	H
				40,2	40,2	16,9	

CUBSY85 SUOMY pag.20

Cuscino schienale
Back cushion

	CM	H	L	P
5	IN	H	W	D
	33	85	33	
	13	33,5	13	

				CM	L	P	H
1	0,10	6		86	34	34	
				IN	W	D	H
				33,9	13,4	13,4	



TW100



TW300



TW2065



TW2081



TW7071



TW8081



TW600



TW200



TW330



TW330

FINITURE • FINISHES

STRUTTURA / FRAME



Standard metal colors



Special metal colors

CUSCINI / CUSHIONS



CUSRM100 for TW100-TW300
cuscino seduta • seat cushion



CUSRM600 for TW600-TW200
cuscino seduta • seat cushion



CUSRM150 for TW330
cuscino seduta
seat cushion



CUB4040 Jolly
cuscino schienale
back cushion



CUB5030 Jolly
cuscino schienale
back cushion

FANTASIE/ FABRIC PATTERN P. 268

TW100 TWIST pag.128



Sedia / Chair
Impilabile / Stackable

	CM	H	88	L	45	P	56	HS	46,5
5	IN	H	34,6	W	17,7	D	22	SH	18,3

	4		0,3		22,2		CM L 96	P 65	H 50
							IN W 37,8	D 25,6	H 19,7

TW2065 TWIST pag.128

Tavolo / Table ø65
Smontabile / Knockdown

	CM	H	75	L	65	P	65
6,8	IN	H	29,5	W	25,6	D	25,6

	1		0,06		8,2		CM L 76	P 10,5	H 76
							IN W 29,9	D 4,1	H 29,9

TW8081 TWIST pag.128

Tavolo / Table 80x80
Smontabile / Knockdown

	CM	H	75	L	80	P	80
10	IN	H	29,5	W	31,5	D	31,5

	1		0,07		13,8		CM L 81	P 10	H 84
							IN W 31,9	D 3,9	H 33,1

TW300 TWIST pag.128



Poltrona / Armchair
Impilabile / Stackable

	CM	H	88	L	55	P	56	HS	46,5	HB	67
5,6	IN	H	34,6	W	21,7	D	22	SH	18,3	HA	26,4

	4		0,36		25		CM L 96	P 65	H 57
							IN W 37,8	D 25,6	H 22,4

TW2081 TWIST pag.128

Tavolo / Table ø80
Smontabile / Knockdown

	CM	H	75	L	80	P	80
10	IN	H	29,5	W	31,5	D	31,5

	1		0,07		12,5		CM L 81	P 10	H 84
							IN W 31,9	D 3,9	H 33,1

TW330 TWIST pag.128

Panca / Bench
Impilabile / Stackable

	CM	H	88	L	126	P	56	HS	46,5
17,6	IN	H	34,6	W	49,6	D	22	SH	18,3

	1		0,71		22		CM L 130	P 97	H 56
							IN W 51,2	D 38,2	H 22

TW7071 TWIST pag.128

Tavolo / Table 70x70
Smontabile / Knockdown

	CM	H	75	L	70	P	70
9	IN	H	29,5	W	27,6	D	27,6

	1		0,07		11		CM L 81,5	P 10	H 81,5
							IN W 32,1	D 3,9	H 32,1

TW600 TWIST pag.128

Poltrona bassa / Lounge
Impilabile / Stackable

	CM	H	72	L	69	P	70	HS	40	HB	60
7	IN	H	28,3	W	27,2	D	27,6	SH	15,7	HA	23,6

	1		0,36		10		CM L 70	P 71	H 73
							IN W 27,6	D 28	H 28,7

TW200 TWIST pag.128

Poggiapiedi / Footrest
Impilabile / Stackable

	CM	H	40	L	55	P	50
4	IN	H	15,7	W	21,7	D	19,7

	1		0,12		6		CM L 57	P 52	H 42
							IN W 22,4	D 20,5	H 16,5

TW150 TWIST pag.128

Sgabello / Barstool
Impilabile / Stackable

	CM	H	95	L	45	P	57	HS	77,5
6	IN	H	37,4	W	17,7	D	22,4	SH	30,5

	1		0,28		9		CM L 97	P 60	H 48
							IN W 38,2	D 23,6	H 18,9



TO101



TO301



TO1450



TO3180



SU100



SU300



VA4301



SU330

FINITURE • FINISHES

STRUTTURA / FRAME

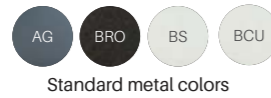

TESSUTI / FABRICS

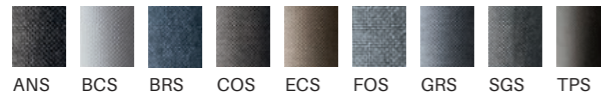

CUSCINI / CUSHIONS



CU113 for SP3112-SP3113
cuscino seduta • seat cushion



CUSR100 for TO101-TO301
cuscino seduta
seat cushion

TO101 TOSCA pag.158

Sedia / Chair
Impilabile / Stackable

	CM	H	L	P	HS	46
4,9	IN	H	W	D	SH	18,1

			CM	L	P	H	50
			IN	W	D	H	19,7

TO301 TOSCA pag.158

Poltrona / Armchair
Impilabile / Stackable

	CM	H	L	P	HS	46	HB	67
5,8	IN	H	W	D	SH	18,1	HA	26,4

			CM	L	P	H	54
			IN	W	D	H	21,3

TO1450 TOSCA pag.158

Tavolo / Table ø 145
Smontabile / Knockdown

	CM	H	L	P	145
38,2	IN	H	W	D	57,1

			CM	L	P	H	11
			IN	W	D	H	4,3

TO3180 TOSCA pag.158

Tavolo / Table 180x90
Smontabile / Knockdown

	CM	H	L	P	90
36	IN	H	W	D	35,4

			CM	L	P	H	13,5
			IN	W	D	H	5,3

FINITURE • FINISHES

STRUTTURA / FRAME

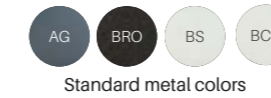

TESSUTI / FABRICS

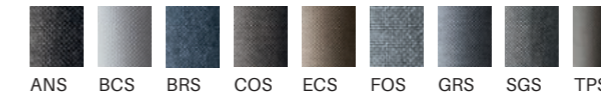

CUSCINI / CUSHIONS



CU113 for SU100
cuscino seduta • seat cushion



CUSU330 for SU300
cuscino seduta • seat cushion



CUSR100 for SU100-SU300
cuscino seduta
seat cushion

SU100 SUMMERTIME pag.152

Sedia / Chair
Impilabile / Stackable

	CM	H	L	P	HS	45,5
5,5	IN	H	W	D	SH	17,9

			CM	L	P	H	53
			IN	W	D	H	20,9

SU300 SUMMERTIME pag.152

Poltrona / Armchair
Impilabile / Stackable

	CM	H	L	P	HS	45,5	HB	67,5
7	IN	H	W	D	SH	17,9	HA	26,6

			CM	L	P	H	57
			IN	W	D	H	22,4

VA4301 VALENTINO pag.152

Tavolo allungabile / Extendable table 220-320x100
Smontabile / Knockdown

	CM	H	L ₁	L ₂	P	100
68	IN	H	L ₁	L ₂	D	39,4

			CM	L	P	H	13
			IN	W	D	H	5,1

SU330 SUMMERTIME pag.152

Panca / Bench
Impilabile / Stackable

	CM	H	L	P	HS	45,5
12,6	IN	H	W	D	SH	17,9

			CM	L	P	H	59
			IN	W	D	H	23,2



VE2080



VE2120



VE2160D



VE2185D



CH904



TW904



TW900



FUDE650



FUDE1300



GR904

FINITURE • FINISHES

STRUTTURA / FRAME



Standard metal colors

VE2080 VEGAS pag.142

Tavolo / Table 80x80
Pieghevole / Foldable

	CM	H	L	P	80
14	IN	H	W	D	31,5

				CM	L	P	H
1	0,25	17		81	30	103	
				IN	W	D	H
				31,9	11,8	40,6	

VE2120 VEGAS pag.142

Tavolo / Table 120x80
Pieghevole / Foldable

	CM	H	L	P	80
19	IN	H	W	D	31,5

				CM	L	P	H
1	0,34	22		120	28	101	
				IN	W	D	H
				47,2	11	39,8	

VE2160D VEGAS pag.142

Tavolo / Table 160x85
Pieghevole / Foldable

	CM	H	L	P	85
26	IN	H	W	D	33,5

				CM	L	P	H
1	0,57	29		165	33	105	
				IN	W	D	H
				65	13	41,3	

VE2185D VEGAS pag.142

Tavolo / Table 185x85
Pieghevole / Foldable

	CM	H	L	P	85
27,5	IN	H	W	D	33,5

				CM	L	P	H
1	0,65	30,5		187	33	106	
				IN	W	D	H
				73,6	13	41,7	

FINITURE • FINISHES

STRUTTURA / FRAME



Standard metal colors

CH904 ALICE pag.92

Base per piani tavolo da 70x70, 80x80, 90x90, Ø70, Ø80, Ø90
Base for top 70x70, 80x80, 90x90, Ø70, Ø80, Ø90
Piastra di fissaggio / Fixing plate 30x30

	CM	H	L	P	57
8,2	IN	H	W	D	22,4

				CM	L	P	H
5	0,27	41		90	60	50	
				IN	W	D	H
				35,4	23,6	19,6	

TW904 TWIST pag.132

Base per piani tavolo da 70x70, 80x80, 90x90 Ø90, Ø110
Base for top 70x70, 80x80, 90x90 Ø90, Ø110
Piastra di fissaggio / Fixing plate 45x45

	CM	H	L	P	78
3,4	IN	H	W	D	30,7

				CM	L	P	H
5	0,17	17		82	27	78	
				IN	W	D	H
				32,2	10,6	30,7	

TW900 TWIST pag.132

Base per piani tavolo da Ø65, Ø80
Base for top Ø65, Ø80
Piastra / Fixing plate 45x45

	CM	H	L	P	59
2,6	IN	H	W	D	23,2

				CM	L	P	H
5	0,06	13		76	76	10	
				IN	W	D	H
				29,9	29,9	3,9	

FUDE650 DAISY pag.64

Base per piani tavolo da Ø65 a Ø90
Base for top from Ø65 to Ø90

	CM	H	L	P	50
6,8	IN	H	W	D	19,7

				CM	L	P	H
1	0,18	8,2		51	51	73,5	
				IN	W	D	H
				20	20	28,9	

FUDE1300 DAISY pag.64

Base per piani tavolo da Ø110 a Ø150
Base for top da Ø130 a Ø150

	CM	H	L	P	70
15	IN	H	W	D	27,6

				CM	L	P	H
1	0,4	17		73	73	77	
				IN	W	D	H
				28,7	28,7	30,3	

GR904 GRACE

Base abbattibile per piano in HPL
Foldable base for HPL top
Top in HPL venduto separatamente
HPL top sold separately
Dimensioni / dimensions: Ø65, Ø70, Ø 80, 60x60,
70x70, 80x80
Piastra / Fixing plate 30x30

	CM	H	L	P	45
6	IN	H	W	D	17,7

				CM	L	P	H
1	0,21	8		52	50	80	
				IN	W	D	H
				20,4	19,6	31,4	



ET1600



ET800

FINITURE • FINISHES

STRUTTURA / FRAME



Standard metal colors

ET1600 ÉTAGÈRE pag.184

Étagère / Bookshelf
Smontabile / Knockdown

1x	CM	H	L	P	34
34	IN	H	W	D	13,4

Pz	M	Kg	CM	L	P	H
1	0,10	35,6	IN	W	D	H
			63,8	14,2	6,7	17

ET800 ÉTAGÈRE pag.184

Étagère / Bookshelf
Smontabile / Knockdown

1x	CM	H	L	P	34
20	IN	H	W	D	13,4

Pz	M	Kg	CM	L	P	H
1	0,05	22,4	IN	W	D	H
			48,4	14,2	4,3	11



BOX L



BOXDIV

FINITURE • FINISHES

STRUTTURA / FRAME

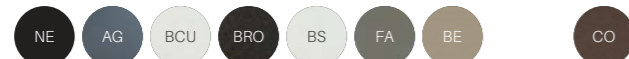

Standard metal colors

Special metal colors

BOX L BOX pag.182

Fioriera alta
High planter

1x	CM	H	L	P	35
24	IN	H	W	D	13,8

Pz	M	Kg	CM	L	P	H
1	0,04	26	IN	W	D	H
			34,2	26,3	6	2,6

BOXDIV BOX pag.224

Divisore solo per BOX L
Divider only for BOX L

1x	CM	H	L	P	2,5
7,5	IN	H	W	D	0,9

Pz	M	Kg	CM	L	P	H
1	0,04	9	IN	W	D	H
			33,4	1,3	59,4	151



AI1000

FINITURE • FINISHES

STRUTTURA / FRAME



Standard metal colors

AI1000 ARIA pag.182

Porta lampade
Floor lamp structure

1x	CM	H	L	P	50
12	IN	H	W	D	19,7

Pz	M	Kg	CM	L	P	H
1	0,46	14	IN	W	D	H
			20,9	20,9	63,8	162



EO377



EO379



EO383

FINITURE • FINISHES

STRUTTURA / FRAME



Standard metal colors

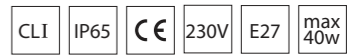

EO377 EOS pag.190

Piantana
Floor Lamp

1x	CM	H	L	B	50
22	IN	H	W	B	19,6

Pz	M	Kg	CM	L	P	H
1	0,04	25	IN	W	D	H
			21,2	21,2	54	54

EO379 EOS pag.190

Piantana
Floor Lamp

1x	CM	H	L	B	35
12	IN	H	W	B	13,7

Pz	M	Kg	CM	L	P	H
1	0,14	16	IN	W	D	H
			13,8	13,8	35	35

EO383 EOS pag.190

Piantana / Floor Lamp
Cappello / Lampshade 35x75

1x	CM	H	L	B	50
26	IN	H	W	B	19,6

Pz	M	Kg	CM	L	P	H
1	0,22	29	IN	W	D	H
			21,2	21,2	83	32,6

FINITURE • FINISHES

STRUTTURA / FRAME

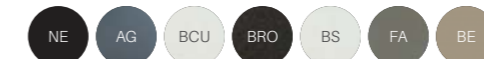

Standard metal colors



Special metal colors

LU1000 LUNA pag.188

Lampada da tavolo
Table lamp

1x	CM	H	L	P	12
1	IN	H	W	D	4,7

Pz	M	Kg	CM	L	P	H
1	0,01	1,2	IN	W	D	H
			5,3	5,3	11	28

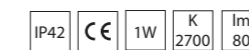

CUSCINI E TESSUTI CUSHIONS AND FABRICS

Tutta la nostra cuscineria e l'imbottitura dei divani è realizzata con tessuti di alta qualità che resistono sia ai raggi UV, mantenendo i colori a lungo nel tempo, sia all'acqua. Sono infatti spalmati internamente con uno strato di pvc che li rende impermeabili. Sono anche muniti di uno strato di tessuto 3d che permette all'imbottitura interna di respirare e contrastare la formazione di muffa. Composizione: 100% acrilico tinto. Peso 280 grammi/m2. Finitura: teflon con trattamento resistente alle macchie e alla muffa. Resistenza alla luce : 7/8.

All our cushions and sofa padding are made of high quality fabrics that resist water exposure and UV radiation, keeping the colors over time. They are lined on the inside with a layer of PVC that makes them waterproof. They are also fitted with a layer of 3d fabric that allows the internal padding to breathe and counteract the formation of mold. Composition: 100% Solution Dyed Acrylic. Weight: 280 grs/m2. Finish: Teflon with stain and mildew resistant treatment. Light fastness: 7/8.



CUBDE305

Cuscino schienale / Back cushion
Disponibile in tutti i colori / Available in all colors



CU102

Cuscino seduta / Seat cushion
Disponibile in tutti i colori / Available in all colors



CUSA602 SANTA FE

Cuscino seduta / Seat cushion
Disponibile in tutti i colori / Available in all colors



CUSFO100 FOX

Cuscino seduta / Seat cushion
Disponibile in tutti i colori / Available in all colors



CU113

Cuscino seduta / Seat cushion
Disponibile in tutti i colori / Available in all colors



CUSU330

Cuscino seduta / Seat cushion
Disponibile in tutti i colori / Available in all colors



CUSAI600 ARIA

Cuscino seduta / Seat cushion
Disponibile in tutti i colori / Available in all colors



CUSAI330 ARIA

Cuscino seduta / Seat cushion
Disponibile in tutti i colori / Available in all colors



CUCH3109

Cuscino seduta / Seat cushion
Disponibile in tutti i colori / Available in all colors



CUC600

Cuscino seduta / Seat cushion
Disponibile in tutti i colori / Available in all colors



CUSAI630 ARIA

Cuscino seduta / Seat cushion
Disponibile in tutti i colori / Available in all colors



CUBAI601 ARIA

Cuscino schienale / Back cushion
Disponibile in tutti i colori / Available in all colors



CUC630

Cuscino seduta / Seat cushion
Disponibile in tutti i colori / Available in all colors



CUMG110

Cuscino seduta / Seat cushion
Disponibile in tutti i colori / Available in all colors



CUSRM150 ROMA

Cuscino seduta / Seat cushion
Disponibile in tutti i colori / Available in all colors



CUSRM600 ROMA

Cuscino seduta / Seat cushion
Disponibile in tutti i colori / Available in all colors



CUMG600

Cuscino seduta / Seat cushion
Disponibile in tutti i colori / Available in all colors



CUSDE304

Cuscino seduta / Seat cushion
Disponibile in tutti i colori / Available in all colors



CUSE152 SEASIDE

Cuscino seduta / Seat cushion
Disponibile in tutti i colori / Available in all colors



CUSRM100 ROMA

Cuscino seduta / Seat cushion
Disponibile in tutti i colori / Available in all colors



CUBSA65 SANTA FE

Cuscino schienale / Back cushion
Disponibile in tutti i colori / Available in all colors



CUBSA85 SANTA FE

Cuscino seduta / Seat cushion
Disponibile in tutti i colori / Available in all colors

CUSCINI JOLLY JOLLY CUSHIONS



CUB5030 FM
Cuscino schienale / Back cushion 50X30

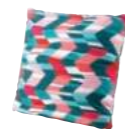

CUB4040 FM
Cuscino schienale / Back cushion 40X40



CUB5030 BM
Cuscino schienale / Back cushion 50X30



CUB4040 BM
Cuscino schienale / Back cushion 40X40



CUB5030 BI
Cuscino schienale / Back cushion 50X30



CUB4040 BI
Cuscino schienale / Back cushion 40X40



CUB5030 BN
Cuscino schienale / Back cushion 50X30



CUB4040 BN
Cuscino schienale / Back cushion 40X40

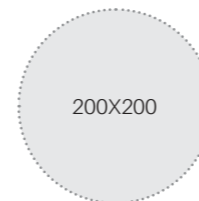

200X200

TAPCAM200 pag.192

Tappeto / Carpet

CM L 200 P 200
9 IN W 78,7 D 78,7

1 0,1 10 CM L 200 P 25 H 25
IN W 78,7 D 9,8 H 9,8

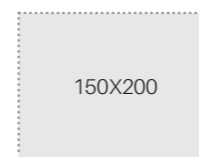

150X200

TAPCAM2015 pag.192

Tappeto / Carpet

CM L 200 P 150
9 IN W 78,7 D 59

1 0,1 10 CM L 200 P 25 H 25
IN W 78,7 D 9,8 H 9,8



200X300

TAPCAM2030 pag.192

Tappeto / Carpet

CM L 300 P 200
9 IN W 118,1 D 78,7

1 0,1 10 CM L 200 P 25 H 25
IN W 78,7 D 9,8 H 9,8

FANTASIE FABRIC PATTERN



BM BOUQUET MULTI

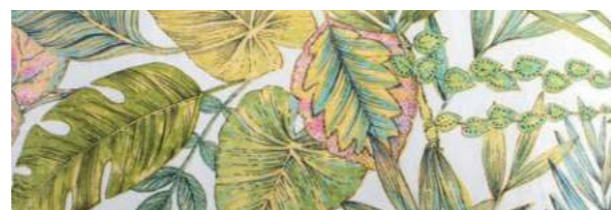

BN BOUQUET NEUTRAL



BI BOUQUET INDIGO



FM FLASH MULTI

COLORI • COLOURS



FANGO
GREY MUD



TALPA
TAUPE

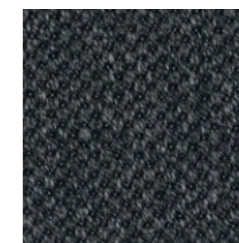

ANTRACITE
ANTHRACITE

CONDIZIONI GENERALI DI VENDITA

1. Definizioni

Alle seguenti espressioni le Parti attribuiscono convenzionalmente i significati qui precisati: " Venditore " indica VERMOBIL STYLE SRL; "Compratore" indica l'acquirente dei Prodotti indicato nella relativa fattura di vendita; " Prodotti"designa i prodotti descritti nel retro del presente documento; " Territorio " indica lo Stato nel quale i prodotti verranno consegnati dal Venditore. "Prezzo di vendita" indica il prezzo riportato in fattura.

2. Efficacia delle condizioni e degli allegati

2a) Le condizioni Generali sono le uniche condizioni applicabili in relazione alla vendita dei Prodotti e, ferme restando le eventuali disposizioni inderogabili di legge, si applicano con esclusione di ogni altra condizione implicita o esplicita.

2b) Le presenti Condizioni Generali (congiuntamente al "Contratto") costituiscono l'intero accordo tra le parti in relazione alla vendita dei relativi Prodotti e sostituiscono ogni precedente promessa, dichiarazione o obbligazione tra le stesse.

2c) Le Condizioni Generali potranno essere derogate o modificate solo a seguito di accordo scritto tra Compratore e Venditore.

3. Ordini e perfezionamento del contratto

Ciascun Contratto per la vendita di Prodotti tra le parti si intenderà perfezionato nel momento in cui il Compratore riceverà una conferma d'ordine del Venditore (la "Conferma d'Ordine"). Qualsiasi offerta o preventivo inviato dal Venditore al Compratore in relazione ai Prodotti (in qualsiasi forma gli stessi siano comunicati) deve intendersi soggetto alle presenti Condizioni Generali.

4. Variazione di prezzo

Il Venditore si riserva il diritto di modificare, mediante semplice comunicazione scritta al Compratore in qualsiasi momento precedente alla ricezione, da parte del Compratore stesso, della Conferma d'Ordine, il prezzo di acquisto dei prodotti (il "Prezzo di Acquisto") per includere nello stesso ogni incremento dei costi delle materie prime, della produzione, delle confezioni, del trasporto o della manodopera.

Per colori non riportati a catalogo è prevista una maggiorazione minima del 15% e comunque la fornitura è subordinata all'accettazione della VERMOBIL STYLE SRL.

5. Pagamento

a) Salvo quanto diversamente stabilito dal Venditore, il pagamento integrale del Prezzo di Vendita deve essere effettuato entro la data indicata nella rispettiva fattura.

b) Tutti i pagamenti dovranno essere effettuati nel rispetto dei termini e delle modalità previsti nel presente Contratto. In caso di ritardato pagamento delle fatture matureranno a carico del Compratore, senza necessità di costituzione di mora, interessi moratori in misura pari al tasso di interesse del principale strumento di finanziamento della Banca Centrale Europea applicato alla sua più recente operazione di rifinanziamento, maggiorato di 7 punti percentuali, ex D.lgs.231/2002.

c) Fermo restando quanto sopra, nel caso in cui i pagamenti non venissero effettuati nel rispetto dei termini previsti nelle Condizioni Generali, il Venditore avrà il diritto di sospendere la consegna dei Prodotti ordinati dal Compratore, fintantoché non venga raggiunto un accordo sul pagamento di quanto dovuto dal Compratore.

d) Nel caso in cui il pagamento dei Prodotti non venisse effettuato dal Compratore nel rispetto dei termini previsti nelle Condizioni Generali, inoltre, il Venditore avrà il diritto di ottenere dal Compratore stesso il rimborso di tutti i costi sostenuti per il recupero degli importi scaduti, incluse eventuali spese bancarie, legali sia stragiudiziali che giudiziali.

6. Consegna

a) I Prodotti sono consegnati franco destino salvo diverse indicazioni scritte. Per ordini di valore inferiore a Euro1.000,00 + iva è richiesto un a carico del Compratore di € 25,00 + iva. Per le isole, per gli ordini di valore inferiore a Euro 1.000,00 + iva le spese di trasporto sono a carico del Compratore. Per ordini superiori è richiesto un contributo pari al 7% del valore dell'ordine. Per le isole minori il trasporto è a carico del Compratore.

b) I termini di consegna sono indicativi e il Venditore non sarà responsabile per eventuali ritardi, perdite o danni subiti a causa del mancato rispetto degli stessi.

c) Consegna su destinazione diversa contributo di € 75,00 + Iva

7. Riserva di proprietà e rischio

a) Indipendentemente dalla consegna dei prodotti, la vendita si intende effettuata con riserva di proprietà dei prodotti medesimi in capo al Venditore fino all'integrale pagamento del Prezzo di Vendita da parte del

Compratore ai sensi e per gli effetti di cui all'art.1523 c.c..

b) Il Compratore riconosce ed accetta che, fino al momento in cui non verrà effettuato il pagamento integrale del Prezzo di Vendita, sarà possessore dei prodotti esclusivamente in qualità di depositario del Venditore e provvederà a conservare i Prodotti separatamente da altri prodotti, in perfetto stato e in maniera tale

che gli stessi siano prontamente identificabili ed ispezionabili dal Venditore in qualsiasi momento.

c) Nel caso in cui i Prodotti vengono consegnati ad un indirizzo diverso da quello del Compratore, il Venditore potrà in qualsiasi momento antecedente alla vendita dei Prodotti e previa comunicazione al Compratore, con congruo preavviso, avere accesso ai luoghi in cui sono stati consegnati i Prodotti stessi per poterne riprendere il possesso dei Prodotti di cui il Venditore sia ancora proprietario, in forza di quanto previsto al punto a). Il Compratore si obbliga sin d'ora a compiere quanto necessario per consentire al Venditore l'esercizio di tale diritto.

d) Le disposizioni di cui al presente articolo non possono essere interpretate nel senso di attribuire al Compratore il diritto di restituire i Prodotti o di rifiutare, rinviare o sospendere il pagamento degli stessi, salvo che non sia stato altrimenti stabilito tra le parti.

8. Garanzie

a) Il Venditore garantisce che al momento della consegna i Prodotti sono esenti da vizi e rispondono alle specifiche indicate dal Venditore stesso, purché tali prodotti siano utilizzati dal Compratore per finalità conformi a

quelle per cui tale tipologia di prodotti viene normalmente utilizzata. Nel caso in cui il Venditore non abbia comunicato alcuna particolare specifica in relazione ad un determinato prodotto, lo stesso, al momento della consegna, si intende rispondente agli ordinari standard qualitativi di mercato per prodotti industriali simili. Fermo restando quanto previsto dall'articolo 8b) e, nel caso in cui un Prodotto risulterà non conforme alla garanzia di cui sopra, il Venditore, avrà diritto a propria discrezione, di: 1) sostituire i Prodotti o parti di essi non conformi; 2) modificare i Prodotti per renderli conformi alle specifiche indicate dal Venditore o (a seconda del caso) a standard qualitativi di mercato per prodotti simili; 3) ritirare i Prodotti non conformi e rimborsare totalmente il relativo prezzo di vendita.

b) La garanzia di cui sopra, opererà a condizione che:

1) il Compratore abbia osservato le disposizioni del successivo articolo 10, per quanto applicabili; 2) il Compratore abbia comunicato per iscritto e documentato tramite foto su supporto tradizionale o digitale al Venditore i vizi entro 14 (quattordici) giorni dalla consegna dei Prodotti nel caso di vizi facilmente riconoscibili ed entro 14 (quattordici) giorni dalla scoperta di vizi occulti. L'azione del Compratore si prescriverà in ogni caso entro 2 (due) anni dalla consegna dei prodotti; 3) il Compratore conceda al Venditore la possibilità di ispezionare, con modalità ragionevoli, i Prodotti;

4) il Compratore abbia cessato l'utilizzo di prodotti non conformi dal momento della scoperta dei difetti dallo stesso dichiarati. c) Fermo restando quanto previsto dall'articolo 8a) che precede e fatte salve le eventuali disposizioni inderogabili di legge: 1) è espressamente esclusa qualsiasi altra garanzia, esplicita o implicita, in merito alle qualità, alla commerciabilità o all'idoneità dei Prodotti per fini specifici; 2) il Venditore non sarà ritenuto responsabile per eventuali perdite o danni subiti dal Compratore a causa del difetto o del non funzionamento del prodotto non coperto dalla presente garanzia. d) il Venditore farà quanto ragionevolmente possibile per fornire al compratore eventuali istruzioni, raccomandazioni e consigli per la conservazione, l'utilizzo dei Prodotti e le relative condizioni d'impiego. Resta inteso che sarà responsabilità del Compratore assicurare che i Prodotti vengano utilizzati in conformità alle relative specifiche e modalità d'uso dei prodotti medesimi.

9. Quantità

Il Compratore dovrà comunicare per iscritto, con lettera da inoltrarsi a mezzo telefax o pec, al Venditore l'eventuale consegna di un quantitativo di Prodotti difforme (sia esso superiore o inferiore) rispetto a quello

originariamente ordinato dal Compratore stesso, entro il termine perentorio di 8 (otto) giorni dalla data di ricevimento della merce.

a) Nel caso in cui la quantità di Prodotti consegnata al Compratore dovesse essere inferiore alla quantità dallo stesso ordinata, il Compratore avrà diritto di ottenere: 1) il quantitativo mancante rispetto all'ordine iniziale; 2) una riduzione del prezzo di Vendita; b) Nel caso in cui la quantità di Prodotti consegnata al Compratore dovesse essere superiore alla quantità dallo stesso ordinata, il Compratore avrà diritto, alternativamente, di: 1) restituire il quantitativo di Prodotti consegnato in eccesso; 2) trattenere l'intero quantitativo di Prodotti consegnato, corrispondendo l'intero Prezzo di Vendita degli stessi.

c) Resta comunque inteso che l'eventuale consegna di un quantitativo di Prodotti diverso rispetto a quello ordinato (sia esso superiore o inferiore) non darà diritto al Compratore di rifiutare la fornitura e che qualsiasi restituzione di Prodotti dovrà, comunque, essere preventivamente concordata ai sensi dell'articolo 11 e sempre che sia stata data tempestiva denuncia ai sensi del successivo art.10 lett.b).

10. Comunicazione di vizi o mancata e/o difforme consegna

a) il Compratore dovrà comunicare per iscritto, con lettera da

inoltrarsi a mezzo telefax o pec, al Venditore ogni evento ritenuto coperto dalla garanzia di cui all'articolo 8 A) entro e non oltre i termini di cui all'articolo 8 B.

2., a pena di decadenza.

b) il Compratore dovrà, altresì, comunicare per iscritto al Venditore l'eventuale consegna di un quantitativo di Prodotti difforme entro e non oltre i termini di cui all'articolo 8 a pena di decenza ed ai fini dell'esercizio dei diritti.

c) Decorso il termine di cui all'articolo 10b) che precede, il quantitativo di Prodotti effettivamente consegnati al Compratore si considererà dallo stesso definitivamente accettato. In tale circostanza il Compratore sarà pertanto obbligato a pagare integralmente il Prezzo d' Acquisto indicato nella fattura relativa ai Prodotti effettivamente consegnati.

11. Restituzione dei prodotti

In nessun caso un prodotto potrà essere restituito al Venditore senza il preventivo consenso scritto di quest'ultimo.

12. Diritti di proprietà intellettuale

a) In relazione alla proprietà intellettuale, il Venditore garantisce esclusivamente che la consegna e l'utilizzo dei Prodotti non violano alcun brevetto, disegno o modello industriale, diritto d'autore, marchio registrato o segreto aziendale di terzi esistenti nel Territorio alla data dei " Prodotti " (i " Diritti di Proprietà Intellettuale "). Il Venditore risarcirà al Compratore gli eventuali danni che lo stesso dovesse subire per effetto della violazione di tale garanzia. b) La garanzia non si applica e, pertanto, il Compratore non avrà diritto a risarcimento alcuno, qualora si verifichi anche una sola delle seguenti ipotesi:

1) il Venditore abbia adottato e seguito, per la fornitura dei Prodotti, istruzioni specifiche del Compratore che abbiano determinato una violazione dei Diritti di Proprietà Intellettuale; 2) la violazione dei Diritti di Proprietà Intellettuale sia causata dall'utilizzo dei Prodotti con modalità, ovvero per finalità e/o in luoghi non preventivamente specificati o altrimenti indicati per iscritto al Venditore; 3) il Compratore non abbia informato il Venditore per iscritto dell'esistenza di contestazioni, reclami o azioni giudiziali (intraprese o minacciate) nei confronti del Compratore stesso entro i successivi trenta giorni dal ricevimento di dette contestazioni o reclami o azioni e relativi ai Diritti di Proprietà Intellettuale; 4) il Compratore, pur avendo osservato quanto previsto al precedente punto 12.a.3, non consente al Venditore di assumere – a proprie spese – la gestione della lite o di partecipare ad eventuali transazioni. c) il Compratore garantisce che qualsiasi indicazione o specifica istruzione relativa alla fornitura di Prodotti eventualmente fornita al Venditore, non causerà una violazione, da parte del Venditore, di Diritti di Proprietà Intellettuale di Terzi e si obbliga a risarcire al Venditore tutti i danni che quest'ultimo dovesse subire nel caso tale violazione dovesse verificarsi.

13.) Forza maggiore

Il Venditore non sarà responsabile per eventuali perdite o danni causati dal ritardo nell'adempimento o dall'inadempimento delle proprie obbligazioni ai sensi del presente Contratto nel caso in cui gli stessi siano dovuti ad una qualsiasi causa che sia fuori dal proprio controllo, inclusi, a titolo esemplificativo e non esaustivo, guerre, sommosse civili, ordine o divieto sopravvenuto imposto dalla normativa o da pubbliche autorità, regolamenti relativi alle importazioni o alle esportazioni, scioperi o agitazioni sindacali (relativi ai propri dipendenti o ai propri dipendenti di altri soggetti) difficoltà nel rintracciare personale o materiali, guasti di macchinari, incendi o incidenti. Nel caso in cui si verifichi uno qualsiasi di tali eventi, il Venditore potrà risolvere il presente Contratto o sospenderne l'esecuzione senza incorrere in alcuna responsabilità per qualsiasi perdita o danno derivanti da tale azione.

14. Tasse

Il Prezzo di Vendita ed ogni altra somma dovuta al Venditore ai sensi del presente Contratto è soggetta all'applicazione dell'imposta sul Valore Aggiunto (qualsiasi nuova imposta applicabile alla vendita, produzione o trasporto dei Prodotti diversa da un'imposta sul reddito del Venditore) nella misura di legge e ove previste.

15. Cessione

Il presente Contratto potrà essere ceduto dal Compratore solo con il preventivo consenso scritto del Venditore.

16. Legge applicabile - Foro competente

Il presente Contratto è governato a tutti gli effetti dalla legge italiana. Qualsiasi controversia, comunque, connessa al presente Contratto sarà soggetta alla competenza esclusiva del Foro di Perugia.

1. Definizions

The Parties conventionally assign the following meanings to the following expressions: "Seller" means VERMOBIL STYLE SRL; "Purchaser" means the purchaser of the Products indicated in the relevant sales invoice; "Products" means the products described in the back of this document; "Territory" means the State in which the products will be delivered by the Seller. "Sales Price" means the price indicated on the invoice.

2. Validity of conditions and annexes

2a) The General Conditions are the only conditions applicable in relation to the sale of the Products and, without prejudice to any mandatory provisions of law, apply to the exclusion of any other condition implicit or explicit.

2b) These General Conditions (together with the "Contract") represent the entire agreement between the parties in relation to the sale of the relative Products and replace any previous promise, declaration or obligation between them.

2c) The General Conditions may be waived or amended only by written agreement between the Purchaser and the Seller.

3. Orders and conclusion of contract

Each Contract for the sale of Products between the parties shall be effective when the Purchaser receives an order confirmation from the Seller ("Order Confirmation"). Any offer or estimate sent by the Seller to the Purchaser in relation to the Products (in whatever form they are communicated) shall be considered subject to these General Conditions.

4. Price variation

The Seller reserves the right to modify, by simple written communication to the Purchaser at any time prior to the receipt by the Purchaser of the Order Confirmation, the purchase price of the products (the "Purchase Price") to include in the same any increase in the costs of raw materials, production, packaging, transport or labor.

For colours not included in the catalogue there is a minimum increase of 15% and in any case the supply is subject to the acceptance of VERMOBIL STYLE SRL.

5. Payment, due date

a) Unless otherwise agreed by the Seller, full payment of the Sales Price must be made by the date indicated on the applicable invoice.

b) All payments shall be made under the terms and conditions set out in this Contract. In case of delayed payment of the invoices, the Purchaser shall be charged, without the need for a formal notice of default, default interest at an amount equal to the interest rate of the main financial instrument of the European Central Bank as applied to its most recent refinancing operation, increased by 7 percentage points, pursuant to Italian Legislative Decree 231/2002.

c) Without prejudice to the aforementioned provisions, in the event that the payments are not made in accordance with the terms provided for in the General Conditions, the Seller shall have the right to suspend the delivery of the Products ordered by the Purchaser, until an agreement is reached on the payment of the amount due by the Purchaser.

d) Moreover, in the event that the payment of the Products is not made by the Purchaser in compliance with the terms provided for in the General Conditions, the Seller shall be entitled to be refunded by the Purchaser for all costs incurred for the recovery of the amounts due, including any bank, legal, extra-judicial or judicial expenses.

6. Delivery

a) The Products are delivered free at destination unless otherwise indicated in writing. For orders with a value of less than Euro 1,000.00 + VAT, a charge of Euro 25.00 + VAT is required. For the Islands, for orders with a value of less than Euro 1,000.00 + VAT, the transport costs are to be borne by the Purchaser. For orders higher than that amount, a contribution of 7% of the order value is required. For the smaller islands the transport is at the Purchaser's expense.

b) The delivery terms are merely indicative and the Seller shall not be liable for any delays, losses or damages incurred due to non-compliance with them.

c) Delivery to a destination different than the Purchaser's address is subject to a contribution of € 75,00 + VAT

7. Transfer of Ownership, Risk

a) Delivery of the Products notwithstanding, the ownership of the Products is retained by the Seller until full payment of the Sale Price by the Purchaser is received, pursuant to Article 1523 of the Italian Civil Code.

b) The Purchaser acknowledges and accepts that, until full payment of the Sale Price has been made, he will possess the Products only on behalf of the Seller, and will keep the Products distinct from other products, in perfect condition and in such a way that they can be readily identified and inspected by the Seller at any time.

c) In the event that the Products are delivered to an address different from that of the Purchaser, the Seller may at any time prior to the sale of the Products and upon notice to the Purchaser, given in reasonable advance, have access to the places where the Products have been delivered, in order to regain possession of the Products of which the Seller is still the owner, in accordance with the provisions of point a). The Purchaser hereby commits to undertake all that is necessary to allow the Seller to exercise such right.

d) The provisions of this article cannot be interpreted in the sense of giving the Purchaser the right to return the Products or to refuse, postpone or suspend payment of the same, unless otherwise agreed between the parties.

8. Warranty

a) The Seller guarantees that at the time of delivery the Products are free from defects and meet the specifications indicated by the Seller, provided that such products are used by the Purchaser for purposes consistent with those for which such types of products are normally used. In the event that the Seller has not communicated any particular specification in relation to a given product, such product, at the time of delivery, shall be deemed to meet the ordinary quality standards of the relevant market for comparable industrial products. Without prejudice to the provisions of article 8b) and, in the event that a Product does not conform to the above warranty, the Seller shall be entitled, at its sole discretion, to: 1) replace the Products or parts thereof that do not conform; 2) modify the Products to make them conform to the specifications indicated by the Seller or (as the case may be) to market quality standards for comparable products; 3) withdraw the non-conforming Products and refund the relevant sales price in full.

b) The above warranty shall be valid on the condition that:

1) the Purchaser has complied with the provisions of article 10 below, to the extent applicable; 2) the Purchaser has notified the Seller in writing and documented the defects by means of photos on traditional or digital media within 14 (fourteen) days from the delivery of the Products in the case of easily recognizable defects and within 14 (fourteen) days from detection for hidden defects. The Purchaser's warranty claims become time-barred in any case after 2 (two) years from the delivery of the Products; 3) the Purchaser shall grant the Seller the opportunity to inspect the Products in a reasonable manner; 4) the Purchaser has ceased to use non-conforming products from the moment of discovery of the notified defects.

c) Without prejudice to the provisions of article 8a) above and without prejudice to any mandatory provisions of law:

1) any other guarantee, explicit or implicit, regarding the quality, marketability or suitability of the Products for specific purposes is expressly excluded; 2) the Seller shall not be held liable for any loss or damage suffered by the Purchaser as a result of the defect or non-functioning of the product not covered by this guarantee. d) the Seller shall make every reasonable effort to provide the Purchaser with any instructions, recommendations and advice for the storage, use and conditions of use of the Products. It is understood that it shall be the Purchaser's responsibility to ensure that the Products are used in accordance with the relative specifications and intended use of the Products themselves.

9. Quantity

The Purchaser shall notify the Seller in writing, by fax or PEC (Italian legally certified e-mail), of any delivery of a quantity of Products other than the quantity originally ordered by the Purchaser (whether higher or lower), within the mandatory term of 8 (eight) days from the date of receipt of the goods.

a) If the quantity of Products delivered to the Purchaser should be less than the quantity ordered by the same, the Purchaser shall have the right to obtain: 1) the missing quantity compared to the initial order; 2) a reduction in the Selling price;

b) If the quantity of Products delivered to the Purchaser should be greater than the quantity ordered by the same, the Purchaser shall have the right, alternatively, to: 1) return the quantity of Products delivered in excess; 2) retain the entire quantity of Products delivered, paying the entire Sale Price of the same.

c) It is however understood that the possible delivery of a quantity of Products different from the one ordered (whether higher or lower) shall not entitle the Purchaser to refuse the supply and that any return of Products shall, in any case, be previously agreed upon pursuant to article 11 and provided that timely notice has been given pursuant to article 10 letter b) below.

10. Notification of defects or of missing and/or nonconformant delivery

a) The Purchaser shall notify the Seller in writing, by fax or PEC (Italian legally certified e-mail), about any event which is deemed to be covered by the warranty referred to in article 8, no later than the terms referred to in article 8b.2, under penalty of forfeiture.

b) The Purchaser shall also notify the Seller in writing about any delivery of a nonconforming quantity of Products no later than the terms referred to in article 8, under penalty of forfeiture and for the purpose of exercising the rights.

c) After the term referred to in article 10b) above has elapsed, the quantity of Products actually delivered to the Purchaser shall be deemed fully accepted by the Purchaser. Therefore, the Purchaser shall be under the obligation to pay in full the purchase price indicated in the invoice issued for the products actually delivered.

11. Product returns

Under no circumstances may a product be returned to the Seller without the Seller's prior written consent.

12. Intellectual Property

a) For the purpose of intellectual property, the Seller guarantees only that the delivery and use of the Products do not infringe any patent, industrial design, copyright, registered trademark or trade secret of any third party existing in the Territory at the date of the "Products" (the "Intellectual Property Rights"). The Seller shall compensate the Purchaser for any damages suffered as a failure by the Seller to comply with this warranty.

b) The warranty does not apply, and therefore the Purchaser shall not be entitled to any compensation whatsoever, in any of the following cases:

1) for the supply of the Products, the Seller has applied and adhered to specific instructions by the Purchaser which have led to a violation of the Intellectual Property Rights;

2) the violation of the Intellectual Property Rights is caused by the use of the Products in ways, or for purposes and/or in places not previously specified or otherwise indicated in writing to the Seller;

3) the Purchaser has not informed the Seller in writing about the existence of complaints, claims or legal actions (taken or threatened) against the Purchaser during the subsequent thirty days from receipt of such complaints or claims or actions and relating to Intellectual Property Rights;

4) the Purchaser, while compliant with the provisions of paragraph 12.a.3 above, does not allow the Seller to assume - at its own expense - the management of the dispute or to participate in any transactions.

c) The Purchaser guarantees that any indication or specific instruction provided to the Seller and relating to the supply of Products shall not cause a violation, by the Seller, of Third Party Intellectual Property Rights, and agrees to compensate the Seller for all damages that the latter may suffer in the event of such a violation occurring.

13.) Force majeure

Seller shall not be liable for any loss or damage caused by delay in performance or failure to perform its obligations under this Agreement if such loss or damage is due to any cause beyond its control, including but not limited to war, civil unrest, riots, orders or prohibitions imposed by law or public authority, import or export regulations, strikes or labour unrest (affecting its own employees or employees of others) difficulty in finding personnel or materials, machine failures, fires or accidents. Where any such event occurs, Seller may terminate or suspend performance of this Agreement without incurring any liability for any loss or damage arising in connection with such action.

14. Taxation

The Sale Price and any other amount payable to Seller under this Agreement shall be subject to Value Added Tax (any new tax applicable to the sale, production or transportation of the Products other than Seller's income tax) to the full extent of the law and where applicable.

15. Transfer

This Contract may be transferred by the Purchaser only with the prior written consent of the Seller.

16. Applicable law - Jurisdiction

16. Applicable law - Jurisdiction

The present Contract is governed for all intents and purposes by Italian law. Any dispute, however related to this Agreement, will be subject to the exclusive jurisdiction of the Law Courts of Perugia.

Al fine del continuo miglioramento della qualità, Vermobil si riserva la facoltà di eliminare e modificare i prodotti in qualsiasi momento senza essere tenuta a darne preavviso. Le foto riprodotte nel catalogo sono quanto più possibile fedeli agli originali, compatibilmente con le migliori tecniche di stampa e riproduzione. È fatto assoluto divieto di riprodurre le immagini di questo catalogo, anche parzialmente, senza espressa autorizzazione dell'azienda. I disegni, le quote, i colori dei prodotti raffigurati nel presente catalogo sono a titolo indicativo.

Vermobil reserves the right to eliminate or modify any of its products at any time without notice, with the aim constant quality improvement. The photos reproduced in the catalogue and references to colours are as faithful to the originals as possible, in so far as the best printing techniques allow.

It is absolutely forbidden to reproduce even partially, the pictures in this catalogue without the company's expressed permission. The drawings, dimensions, colors of the products shown in this catalog are purely indicative.

DESIGN E PROGETTAZIONE: Studio Tecnico Vermobil
designs and planning: Vermobil's Technical Department

FOTOGRAFIA E GRAFICA: Fotostudio Mattioli
photography and graphics: Fotostudio Mattioli

STAMPA: Industria Grafica Umbra
press: Industria Grafica Umbra

LOCATIONS



I POTTI DI FRATINI
Collazzone (PG)



TENUTA MONTENERO
Deruta (PG)



PODERE SANTA VETTURINA
Pantalla (PG)



CANTINA ROCCAFIORE
Todi (PG)



SPIAGGIA DEGLI OLIVI
Riva del Garda (TN)



TENUTA MONACELLE
Selva di Fasano (Br)



FATTORIA MONTICELLO
San Venanzo (TR)



LA LOCANDA DEL BORGO
Rotecastello - San Venanzo (TR)



VILLA BUCHER
San Venanzo (TR)



TORRE ALMONTE
Todi



PARCO DEI CIMINI
Soriano nel Cimino (VT)



DIMORA MAIO
Monopoli (BR)



MASSERIA SALAMINA
Fasano (BR)



PERUGIA VECCHIA
Deruta (PG)



Si ringrazia per la gentile collaborazione:

COMUNE DI S.VENANZO
S.Venanzo (TR)

Vermobil Style

Via Antonio da Migliano, 1

06055 Marsciano (PG)

Tel +39.075.8742662

vermobil@vermobil.it

www.vermobil.it



www.vermobil.it